

# AI・機械学習

調査レポート

収集日: 2026年04月11日

全 26 件

自動記事収集・翻訳システム (Gemini API使用)

# AI・機械学習 Weekly Report

2026年04月11日 | 26件 | 6カ国

## ■ 今週の動向

今週のAI・機械学習業界は、技術開発、基盤インフラへの投資、そして規制の三軸で急速な動向を見せました。GoogleのGemma 4やLGのEXAONE 4.5、MetaのMuse Sparkなど、高性能で多様なハードウェアに対応するマルチモーダルAIモデルの進化は、業界全体の技術水準を大きく押し上げています。同時に、AIチップ競争は激化し、データセンターへの記録的な投資が続く一方で、増大する電力需要が新たな課題として浮上りました。国際的なAI規制の動きも加速しており、EU AI法の遵守義務化や日本の民事責任指針発表など、企業はコンプライアンス強化を迫られています。AIエージェントの産業応用が進む中、セキュリティや労働市場への影響といった社会的側面への対応も重要性を増しています。

## ■ 注目トピック

### AIモデル進化 #02, #04, #18, #21

Google Gemma 4、LG EXAONE 4.5、Meta Muse Spark、Alibaba

### HW投資競争 #06, #09, #10, #11, #14,

AIチップ開発競争が激化し、日本・韓国の国産化推進、IntelとGoogleの協業、クラウド事業者に

### 資金調高騰 #07

北米でAI関連企業へのベンチャーキャピタル資金調達記録水準に達し、スタートアップから後段階まで

### 規制本格化 #01, #20, #25

EU AI法の高リスクシステムへの遵守義務化期限が迫り、日本も民事責任指針を発表するなど、国際的なA

### エージェント普及 #05, #17, #23, #24, #26

AIエージェントがプロジェクト管理や現場DXで応用を拡大する一方、MCPセキュリティギャップなど新たな

## ■ カテゴリー別動向

### AIモデル・技術進化 (6件)

#02, #03, #04, #13, #18, #21

Google Gemma 4、LG EXAONE 4.5、Meta Muse Spark、Alibaba Marco-MoEといった次世代AIモデルが、マルチモーダル対応、多様なハードウェアへの展開、

### AIハードウェア・インフラ (9件)

#06, #08, #09, #10, #11, #12, #14, #19, #22

AIチップ競争が激化し、TSMCの収益増、日本や韓国での国産チップ開発、IntelとGoogleの協業、クラウドプロバイダーの巨額投資など、AIを支えるハードウェアとデータセンターインフラの整備が活発

### AIガバナンス・社会経済影響 (5件)

#01, #15, #16, #20, #25

EU AI法の施行や日本の経産省による民事責任指針発表など、国際的にAI規制とガバナンスの構築が加速しており、同時にAIがホワイトカラーの雇用や漫画・アニメ産業に与える影響、著作権問題といった社会経済

### AIエージェント・産業応用 (5件)

#05, #17, #23, #24, #26

AIエージェントがプロジェクト管理、製造業のエッジAI、現場DX、エンタープライズプラットフォームなど、様々な産業領域での導入と商用化が加速しており、効率向上と意思決定強化への貢献が期待される一方で、

## ■ 今後のロードマップ

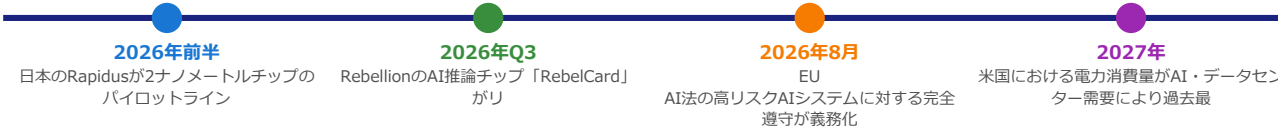

## ■ 今後の展望

今後2~3年で、AI業界は引き続き急速な進化と変革を遂げるでしょう。AIモデルは、マルチモーダル能力と効率性を一層向上させ、より小型かつ高性能なモデルがエッジデバイスや多様な産業現場で活用されるようになります。AIチップの競争は激化し、カスタムASICや国産チップの開発が進むことで、特定のワークロードに最適化されたハードウェアが市場の主流となり、データセンターの設備投資は年間数千億ドル規模で推移すると予測されます。同時に、国際的なAI規制とガバナンスの枠組みが確立され、「コンプライアンス・バイ・デザイン」が企業活動の標準となる一方、AIエージェントの本格的な社会実装が進むことで、労働市場の構造変化や新たなセキュリティ課題への対応が喫緊のテーマとなります。

2,210億ドル

北米AI関連企業へのQ1資金調達額

7,100億ドル

主要CSPの2026年設備投資予測

35%

TSMCのQ1売上高成長率

650億ドル

日本の半導体産業再興投資計画

# #01 世界的なAI規制動向：主要国と国際的な枠組み

公開日 2026年04月10日 | Nadcab Labs | 国際



## 概要

2026年4月時点で、世界のAI規制は急速に進展しており、EU AI法は高リスクAIシステムに対して8月までに完全遵守を義務付け、世界初の包括的な法的枠組みとして機能している。75カ国以上がAI法案を策定中で、AIガバナンスが企業の避けられない現実となっている。米国は行政命令14179に基づきイノベーション重視の姿勢を取り、中国はAI生成コンテンツへの透かし表示義務化など垂直的な統制モデルを導入している。倫理的な懸念、プライバシー侵害、ディープフェイクの悪用などが規制の主要な推進力となっている。企業は開発初期から「コンプライアンス・バイ・デザイン」を導入することで競争優位を確立できると指摘されている。

## 詳細

### 背景：世界的なAI規制の加速

2026年4月現在、人工知能（AI）技術の急速な発展に伴い、その規制枠組みの構築が国際的に加速しています。特に欧州連合（EU）のAI法は、高リスクAIシステムに対する厳格な要件を導入し、世界初の包括的なAI規制法として注目されています。この法律は、2026年8月までに高リスクAIシステムが完全に遵守すべき具体的な義務を定めており、他の国々や地域におけるAIガバナンスの議論に大きな影響を与えています。AIが社会経済に深く浸透する中で、その悪用リスクや倫理的問題への対処が喫緊の課題となっています。

### 主要な各国の規制アプローチと進展

世界各国は、AI規制に対して多様なアプローチを取っています。EU AI法が高リスクシステムに焦点を当てた厳格なアプローチである一方、米国は2025年1月の行政命令14179に基

づき、「イノベーション推進」を基本方針としています。米国では、規制緩和を通じてAI技術の競争力強化と市場拡大を優先する姿勢が見られます。一方、中国はAIに対する垂直的な統制モデルを導入しており、2025年9月からはAI生成コンテンツへのウォーターマーク表示を義務化し、2026年1月からはサイバーセキュリティ関連の罰金を強化するなど、政府による監視と管理を強化しています。現在、75カ国以上が独自のAI法案を開発中または検討中であり、世界的なAIガバナンスは企業にとって不可避な現実となっています。

## 影響と今後の展望：企業に求められる対応

AI規制の主な推進要因は、AIにおけるバイアス問題、ディープフェイクによる虚偽情報の拡散、プライバシー侵害、そして自律型兵器化の可能性といった倫理的・社会的な懸念です。これらのリスクを管理し、AIの信頼性と安全性を確保することが、各国政府の主要な目的となっています。企業は、AIプラットフォームを利用する上で、これらの多様かつ進化する規制環境への適応が不可欠です。記事は、AIアプリケーション開発の初期段階から「コンプライアンス・バイ・デザイン」、すなわち規制遵守を設計に組み込むアプローチを採用することが、将来的な競争優位を確立するために極めて重要であると強調しています。これにより、企業は法的リスクを最小限に抑えつつ、責任あるAIイノベーションを推進できると期待されます。

元記事: <https://www.nadcab.com/blog/ai-regulation-news>

## #02 GoogleがGemma 4を発表：多様なハードウェアに対応するオープンAIモデル

公開日 2026年04月06日 | Verdict | イギリス



### 概要

Googleは、モバイルデバイスからエッジデバイス、個人ワークステーションまで多様なハードウェアに柔軟に展開可能なオープンAIモデル「Gemma 4」シリーズを発表した。Apache 2.0オープンソースライセンスの下でリリースされ、高度な推論、エージェントベースのワークフロー、マルチモーダルデータ処理をサポートする。Gemma 4ファミリーは4つのサイズで提供され、最大256,000トークンのコンテキスト処理能力を持つモデルや、128,000トークンをサポートする小型のエッジ向けモデルがある。全モデルが画像・動画処理に対応し、E2BおよびE4Bモデルはネイティブな音声入力も可能。NVIDIAとの協力により、NVIDIA GPU向けに最適化されており、クラウドからローカル環境まで効率的な運用が保証される。

### 詳細

#### 背景：オープンAIモデルの普及と需要

近年、AI技術の民主化と利用拡大に伴い、開発者が自身のインフラ上で自由に利用・カスタマイズできるオープンソースAIモデルへの需要が高まっています。特に、クラウドサービスへの依存を減らし、プライバシー保護やコスト効率を重視する企業や開発者にとって、エッジデバイスやローカル環境でのAI実行能力は重要です。Googleはこれまでもオープンモデルの提供に注力してきましたが、Gemma 4の発表は、この分野における同社のコミットメントをさらに強化するものです。

#### 主要な機能と技術的特徴

Googleの「Gemma 4」は、最新のオープンAIモデルコレクションとして、その汎用性と高性能が特徴です。このモデルは、Apache 2.0オープンソースライセンスの下で提供され、開発者がモバイルデバイス、個人ワークステーション、エッジデバイスなど、様々なハードウェア環境に柔軟にデプロイできるように設計されています。Gemma 4ファミリーは、高度な推論能力、エージェントベースのワークフロー対応、そしてマルチモーダルデータ処理能力を兼ね備えています。具体的には、2B、4B、26B Mixture of Experts、31B Denseの4つのサイズで展開され、最大256,000トークンの長いコンテキストウィンドウをサポートするモデルから、エッジデバイス向けに最適化された128,000トークンのモデルまで幅広く提供されます。全てのモデルが画像と動画の処理に対応し、さらにE2BとE4Bモデルは、音声認識と理解のためのネイティブなオーディオ入力を特徴としています。

## 影響と展望：AIエコシステムの拡大

Gemma 4のリリースは、Googleが強力かつアクセスしやすいAIソリューションを幅広く提供し、ユーザーがライセンス費用なしで自身のインフラに統合できるようにすることを目指していることを示しています。特にNVIDIAとの協力により、Gemma 4はNVIDIA GPU向けに最適化されており、クラウド環境からローカルワークステーション、RTX搭載PCを含むエッジデバイスまで、効率的な動作が保証されます。これにより、開発者はより多様なAIアプリケーションを構築し、特定のニーズに合わせたカスタマイズを容易に行えるようになります。この取り組みは、AI技術の普及を加速させ、オープンソースAIエコシステムのさらなる発展に貢献すると期待されます。

元記事: <https://www.verdict.co.uk/google-gemma-4-open-ai-models/>

# #03 主要AIモデル徹底比較 : Grok-3、DeepSeek R1、OpenAI o3-miniなどの最新動向

公開日 2026年04月04日 | Appy Pie Automate | アメリカ



## Comparison of

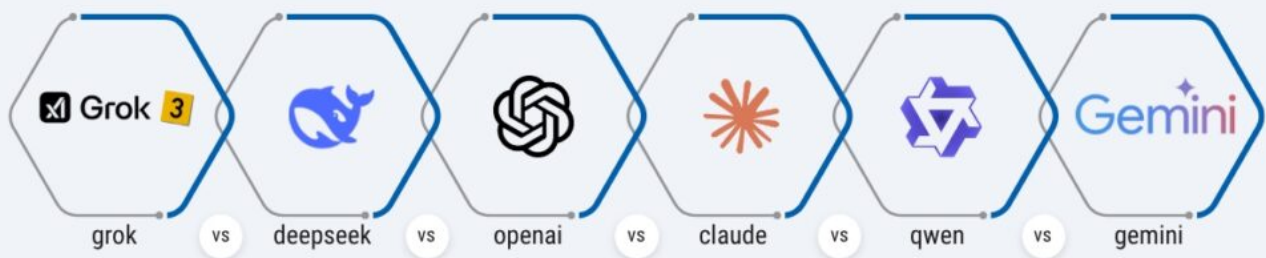

### 概要

本記事は、Grok-3、DeepSeek R1、OpenAI o3-mini、Anthropic Claude 3.7、Alibaba Qwen 2.5、Google Gemini

2.0といった主要AIモデルの比較分析を提供している。Grok-3は強力な推論とリアルタイムWeb統合能力で、MMLUベンチマークで約92.7%の精度を達成。DeepSeek

R1はMoEアーキテクチャを採用し、効率性とスケーラビリティ、特に論理推論と数学解決に優れる。Claude 3.7は長文対話と深い文脈理解、Alibaba Qwen 2.5は堅牢な多言語・マルチモーダル対応が特徴。Google Gemini

2.0は比類のないリアルタイム統合型マルチモーダル機能と広大なコンテキストウィンドウを持つ。最適なモデル選択は特定のアプリケーション要件に依存し、Qwen 2.5とDeepSeek

R1は柔軟性を提供し、Grok-3とGemini 2.0は推論と統合でリードしている。

### 詳細

#### 背景 : 進化するAIモデルの多様性と特化

人工知能技術の進化は目覚ましく、大規模言語モデル (LLM) の分野では、様々なアーキテクチャと機能を持つモデルが次々と登場しています。企業や開発者は、特定のタスクや用途に最適なモデルを選択するために、それぞれのモデルが持つユニークな強みと弱みを理解する必要があります。特に、テキスト生成からテキスト・ツー・ビデオ生成、複雑な推論タスクまで、AIの応用範囲が広がる中で、モデルの性能、効率、そしてコストは選択の重要な要素となっています。本記事は、主要なモデルを比較し、その差別化要因を明らかにすることで、ユーザーが情報に基づいた意思決定を行えるよう支援することを目的としています。

## 主要AIモデルの機能と性能比較

- **Grok-3 (xAI):**  
強力な推論能力とリアルタイムのWeb統合が特徴で、MMLU（大規模多肢選択理解）および一般知識ベンチマークで約92.7%の高い精度を達成しています。特に、最新の情報に基づいた対話や情報検索に強みを発揮します。
- **DeepSeek R1 (DeepSeek AI):** Mixture-of-Experts (MoE)  
アーキテクチャを採用しており、多数のパラメータを持ちながらも優れた効率性とスケーラビリティを実現しています。論理推論や数学的問題解決において特に高い性能を示します。
- **OpenAI o3-mini (OpenAI):**  
詳細な情報は少ないものの、OpenAIの最新かつ効率的なモデルとして、様々なタスクで堅実なパフォーマンスを提供すると期待されます。
- **Anthropic Claude 3.7 (Anthropic):**  
密なTransformerアーキテクチャに基づいて構築されており、長文の会話や深い文脈理解に優れています。改善されたコーディング能力も特徴の一つです。
- **Alibaba Qwen 2.5 (Alibaba):**  
堅牢な多言語およびマルチモーダルサポートが際立ち、テキスト、画像、音声、ビデオのタスクに対応します。多様なメディア形式での処理能力が強みです。
- **Google Gemini 2.0 (Google):**  
比類のない統合型、リアルタイム、およびマルチモーダル機能を誇り、非常に広範なコンテキストウィンドウをサポートします。これにより、複雑なデータからの情報抽出や推論に優れています。

## 影響と展望：用途に応じた最適なAIモデルの選択

この比較分析は、AIモデルの選択が特定のアプリケーション要件に大きく依存することを示しています。たとえば、Qwen 2.5やDeepSeek R1は多用途性や効率性を求める場合に適しており、Grok-3やGemini 2.0は高度な推論とリアルタイム統合が必要なシナリオで優位に立ちます。OpenAI o3-miniやClaude 3.7は、それぞれの得意分野で安定した性能を発揮します。AI技術の進化に伴い、モデルの選択肢はさらに多様化すると予測されますが、各モデルのアーキテクチャ、推論能力、マルチモーダルサポート、そしてコンテキスト処理能力を総合的に評価することが、最適なAIソリューションを構築するための鍵となります。

元記事: <https://www.appypieautomate.ai/blog/comparison/grok-vs-deepseek-vs-openai-vs-claude-vs-qwen-vs-gemini>

## #04 LG AI Researchが次世代マルチモーダルAI「EXAONE 4.5」を発表：競合を凌駕する性能

公開日 2026年04月09日 | TNGlobal | 韓国



### 概要

LG AI Researchは、テキストと画像を同時に理解・推論できる最新のマルチモーダルAIモデル「EXAONE 4.5」を発表した。この高度なビジョン言語モデル（VLM）は、独自のビジョンエンコーダーと大規模言語モデル（LLM）を統合した統一アーキテクチャを持つ。EXAONE 4.5は、主要なSTEMベンチマーク5つで平均77.3という驚異的なスコアを達成し、OpenAIのGPT-5-mini、AnthropicのClaude 4.5 Sonnet、AlibabaのQwen-3 235Bといった競合モデルを上回った。330億パラメータという比較的コンパクトなサイズでありながら、LG AI Research独自のハイブリッドアテンションアーキテクチャと高速推論技術により、既存のK-EXAONEモデルに匹敵する性能を実現。LGは将来的に音声、動画、物理環境へとAIの理解範囲を広げ、産業現場で実践的な判断と行動ができるAIを目指している。

### 詳細

背景：マルチモーダルAIの進化と産業応用への期待

人工知能の分野では、単一のデータ形式だけでなく、テキスト、画像、音声など複数のモダリティを統合的に理解・処理する「マルチモーダルAI」が急速に進化しています。これにより、AIはより複雑な現実世界の情報を把握し、人間に近い形で推論や対話を行う能力を獲得しつつあります。特に、産業現場におけるデジタル変革（DX）やスマートファクトリーの実現に向けて、物理環境の理解と行動決定が可能なAIへの期待が高まっており、LG AI ResearchのEXAONE 4.5はこの流れの中で注目される成果です。

## EXAONE 4.5の技術革新と性能

LG AI Researchが発表した次世代マルチモーダルAIモデル「EXAONE 4.5」は、テキストと画像を同時に理解し、推論する能力を持つ画期的なモデルです。このビジョン言語モデル（VLM）は、LG独自のビジョンエンコーダーと大規模言語モデル（LLM）を単一の統一アーキテクチャに統合することで、高度な情報処理を実現しています。EXAONE 4.5は、主要なSTEM（科学、技術、工学、数学）ベンチマーク5つにおいて平均77.3点という高いスコアを記録し、OpenAIのGPT-5-miniやAnthropicのClaude 4.5 Sonnet、AlibabaのQwen-3 235Bといったグローバルな競争モデルを性能面で凌駕しました。特に注目すべきは、330億パラメータというサイズが、昨年末に発表された「K-EXAONE」モデルの約7分の1であるにもかかわらず、テキスト理解と推論において同等の性能を発揮した点です。これは、LG AI Researchが開発した独自のハイブリッドアテンションアーキテクチャと高速推論技術が、効率的なAIモデル開発に成功した証です。

## 影響と将来展望：物理世界で機能するAIへ

EXAONE 4.5の発表は、LGがAI技術を家電製品や産業分野へ深く統合していくための重要な一歩を示しています。このモデルの高性能と効率性は、リソースが限られたデバイスやエッジ環境でのAI展開の可能性を広げます。LGは、今後AIの理解範囲を音声、動画、さらには物理環境へと拡大することを目指しており、最終的には産業現場で実践的な判断と行動を実行できる「物理インテリジェンス」としてのAIの実現を目標としています。このような多角的なモダリティの統合は、人間とAIのインタラクションをより自然にし、AIがより複雑なタスクを自律的にこなせる未来へと繋がるでしょう。

元記事: <https://technode.global/prnasia/lg-reveals-next-gen-multimodal-ai-exaone-4-5/>

## #05 AIエージェントが変革するプロジェクト管理：効率化と意思決定の強化

公開日 2026年04月06日 | Epicflow | アメリカ

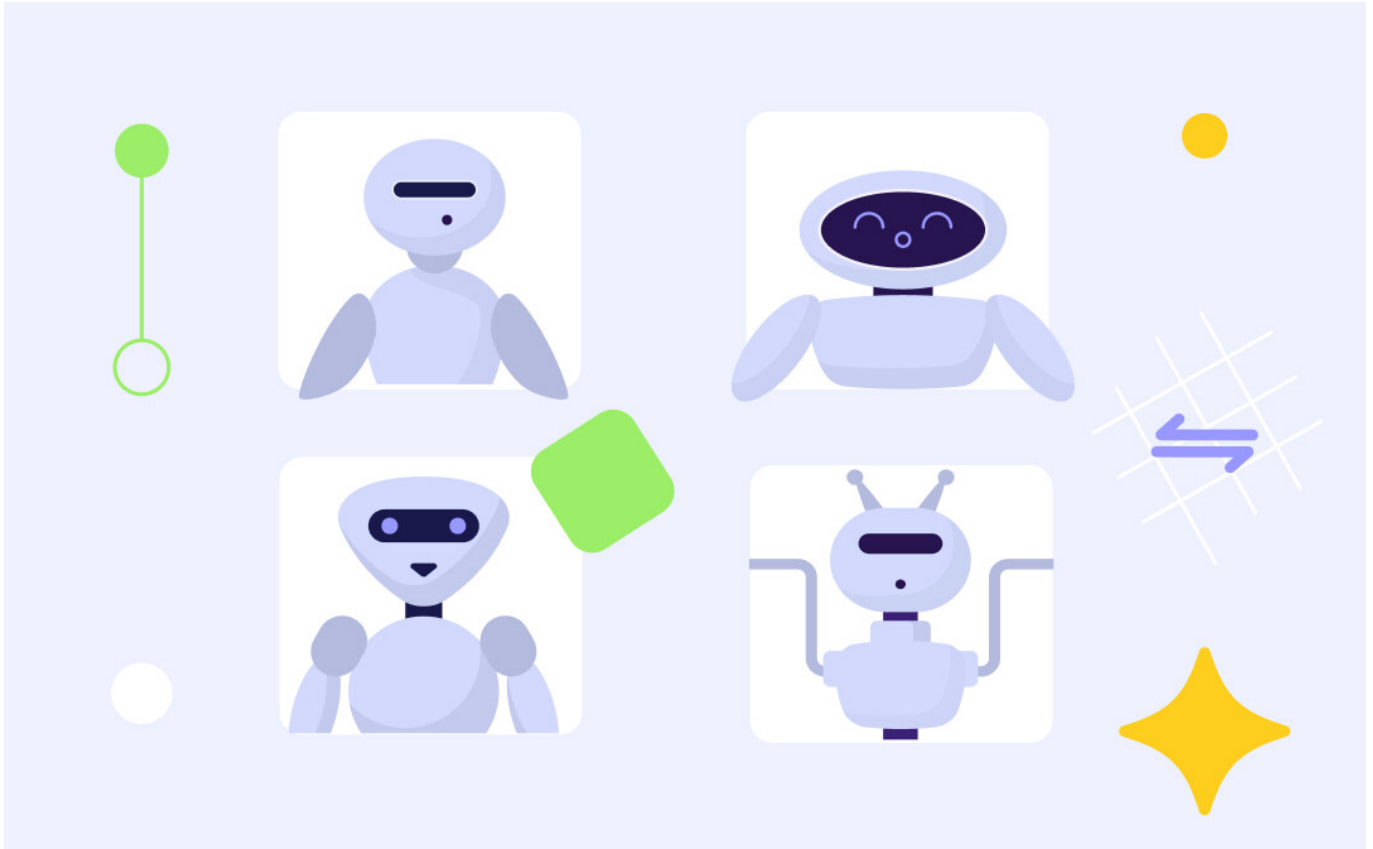

### 概要

本記事は、AIエージェントがマルチプロジェクト管理に与える革新的な影響を詳述している。AIエージェントは、タスク処理、意思決定、行動実行を自律的に行うシステムであり、プロジェクトマネージャーが戦略的な業務に集中できるよう支援する。データ分析、チームとの連携、プロセス改善提案を通じて、単なる自動化を超えた価値を提供する。テキスト、音声、視覚情報を処理するマルチモーダル能力を持ち、JiraやMS Projectなどの既存のプロジェクト管理プラットフォームともシームレスに統合可能。AIエージェント導入の利点には、効率向上、リスク管理強化、出力精度向上、ヒューマンエラー削減が挙げられる。ボトルネック特定、リソース最適配分、リスク予測、定型業務自動化など、多岐にわたる実践的応用が意思決定プロセスを大幅に強化する。

### 詳細

#### 背景：プロジェクト管理の複雑化とAIの可能性

現代のビジネス環境では、複数のプロジェクトを同時に進行する「マルチプロジェクト管理」が一般的であり、その複雑性は増す一方です。限られたリソース、予期せぬリスク、そしてチーム間の連携など、プロジェクトマネージャーは常に多くの課題に直面しています。このような状況下で、単純な自動化ツールだけでは対応しきれない高度な支援が求められるようになり、人工知能（AI）エージェントがその解決策として注目されています。AIエージェントは、自律的にタスクを実行し、データに基づいた意思決定を行うことで、プロジェクト管理の効

率と効果を劇的に向上させる可能性を秘めています。

## AIエージェントの機能とプロジェクト管理への応用

AIエージェントは、事前に設定された目標を達成するために、タスクの実行、意思決定、そして行動を自律的に行うソフトウェアエンティティとして定義されます。単なるタスク自動化にとどまらず、複雑なデータを分析し、チームメンバーとインタラクションを行い、さらにはプロセス改善を自ら提案する能力を持ちます。これらのエージェントは、テキスト、音声、視覚情報など複数のモダリティを処理する能力（マルチモーダル機能）を備え、JiraやMS

Projectといった既存のプロジェクト管理プラットフォームにもシームレスに統合できます。具体的な応用例としては、プロジェクトのボトルネックを特定し、開発者の再割り当てを提案する、最適なリソース配分を通じてマルチプロジェクトポートフォリオ管理を効率化する、リスクを予測・管理する、スケジュール調整やレポート作成などの定型業務を自動化するといったものがあります。これにより、プロジェクトマネージャーはより戦略的な意思決定に集中できるようになります。

## 影響と展望：プロジェクトの成果最大化へ

AIエージェントの導入は、プロジェクト管理に多大なメリットをもたらします。まず、既存プロセスの効率が大幅に向上し、反復的な手作業が削減されます。次に、複数のプロジェクトにわたるリスク管理が強化され、予期せぬ問題への早期対応が可能になります。さらに、AIによるデータ分析は出力の精度を高め、人的エラーの可能性を低減します。これらのメリットは、最終的にプロジェクトの成果を最大化し、企業の競争力を向上させることに貢献します。AIエージェントは、プロジェクトマネージャーの意思決定を包括的なデータ分析に基づいて強化するだけでなく、組織全体の生産性と適応能力を高める重要なツールとして、今後ますますその存在感を増していくでしょう。

元記事: <https://www.epicflow.com/blog/ai-agents-for-project-management/>

## #06 AIチップ競争の激化：ハードウェアがAI開発の主戦場へ

公開日 2026年04月09日 | Verodate | アメリカ

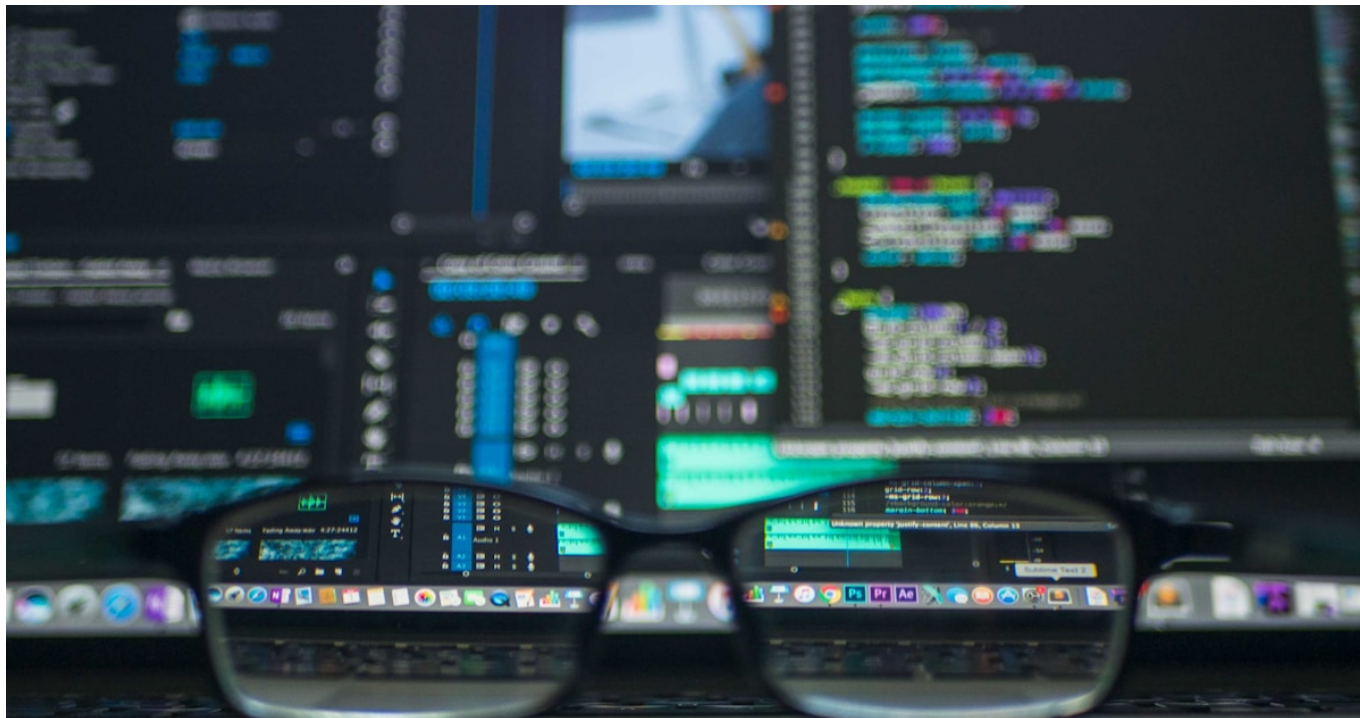

### 概要

人工知能（AI）業界において、焦点はモデルアーキテクチャから基盤となるシリコンへと大きくシフトし、最速かつ最も効率的なAIチップを開発する企業が「キングメーカー」の地位を確立している。NVIDIAのBlackwell

Ultraアーキテクチャは現在データセンター展開を席巻しているが、競合他社からの挑戦も激しい。Googleの第7世代Tensor Processing Unit (TPU v7)

はGeminiの推論ワークロードの中核を担い、同等のGPU構成と比較して約3.5倍のエネルギー効率を実現。

MetaのMTIA第2世代も、レコメンデーションシステムと大規模言語モデル推論に特化したカスタムシリコンを採用している。Groqのようなスタートアップは、超低遅延推論を求める顧客向けにLPUアーキテクチャで特定の市場セグメントを開拓している。

### 詳細

#### 背景：AIブームが加速するハードウェア革新

人工知能（AI）の進化は、ソフトウェアアルゴリズムやモデルアーキテクチャの進歩によって推進されてきましたが、近年ではその基盤となるハードウェア、特にAIチップの性能が競争力の決定要因となっています。大規模言語モデル（LLM）や複雑なAIアプリケーションのトレーニングおよび推論には膨大な計算資源が必要であり、この需要に応えるためには、従来の汎用プロセッサでは限界があります。このため、NVIDIA、Google、Metaといった主要企業だけでなく、専門のスタートアップまでもが、より高速で電力効率の高いAIチップの開発に注力し、「AIチップ戦争」とも呼ばれる激しい競争が繰り広げられています。

#### AIチップ開発における主要プレイヤーと技術動向

現在のAIチップ市場をリードしているのは、NVIDIAのBlackwell Ultraアーキテクチャであり、288GBのHBM3eメモリと理論上20 petaflops/チップの処理能力でデータセンター展開を支配しています。しかし、その優位性は、競合他社の急速な台頭によって常に脅かされています。Googleは、カスタムシリコンの重要性を早くから認識し、第7世代のTensor Processing Unit (TPU v7)を開発しました。これは、同社のGeminiモデルの最も要求の厳しい推論ワークロードを支え、Transformerベースのモデルにおいて同等のGPU構成と比較して約3.5倍のエネルギー効率を提供しています。同様に、MetaはMTIA (Meta Training and Inference Accelerator) の第2世代において、レコメンデーションシステムと大規模言語モデルの推論に特化した目的構築型シリコンを採用し、汎用計算ではなく特定用途に最適化する戦略を取っています。さらに、Groqのような専門スタートアップも、独自のLPU (Language Processing Unit) アーキテクチャにより、超低遅延推論を必要とする企業顧客を獲得し、700億パラメータモデルで毎秒800トークンの生成速度を公開デモンストレーションするなど、特定の市場セグメントで大きな存在感を示しています。

## 影響と展望：AIエコシステムにおけるチップの戦略的価値

AIチップ競争の激化は、単に性能の向上だけでなく、AIエコシステム全体の多様化と最適化を促進しています。カスタムシリコンの開発は、特定のAIワークロードに対して比類ない効率と性能を提供し、クラウドプロバイダーやAI開発企業にとって競争上の必須要件となりつつあります。これにより、AIハードウェア市場は、汎用GPUだけでなく、TPU、LPU、ASICなど、様々な特化型プロセッサが共存する複雑なエコシステムへと進化しています。今後のAIの発展は、これらのハードウェアイノベーションに大きく依存しており、AIチップの開発は技術革新の最前線であり続けるでしょう。この競争は、最終的にAIアプリケーションの普及と、より高度な知能システムの実現を加速させると考えられます。

元記事: <https://verodate.ca/blog/ai-chip-development-hardware-acceleration-2026-iu7x>

## #07 北米のQ1資金調達が記録的水準に急増：AIセクターが牽引

公開日 2026年04月06日 | Crunchbase News | アメリカ



### 概要

2026年第1四半期、北米におけるベンチャーキャピタル資金調達は、シードからグロースステージにかけて前例のない急増を記録した。米国とカナダの企業は合計で2,526億ドルを調達し、これは前四半期の3倍以上であり、スタートアップ資金調達における過去最高の四半期記録を樹立した。このブームの主な要因はAIであり、Q1投資の87%以上、金額にして2,210億ドルが北米のAI関連企業に投じられた。OpenAIがAmazon、Nvidia、SoftBankから1,100億ドルを調達し、さらに3月に120億ドルを追加調達したメガラウンドが資金の大半を占めた。Anthropicの300億ドルシリーズGやxAIの200億ドルシリーズEなど、他の著名な後期段階資金調達も含まれる。ヒューマノイドロボット企業のApptironikが5億2,000万ドルを調達するなど、初期段階のAIスタートアップも多額の投資を受けた。

### 詳細

#### 背景：AI技術革新が加速するベンチャー投資

近年、人工知能（AI）技術の急速な発展と社会実装の広がりは、ベンチャーキャピタル市場に大きな影響を与えています。特に、生成AIや大規模言語モデル（LLM）の登場は、新たなビジネスチャンスと高い成長可能性を提示し、投資家の関心を集中させています。このような背景の中、北米市場は2026年第1四半期に、AIセクターを牽引役として過去に例を見ない規模の資金調達ラッシュを経験しました。この資金の流入は、AI技術が産業構造を変革する中核技術であるという認識が、市場全体で共有されていることを明確に示しています。

#### 2026年第1四半期の資金調達動向と主要な投資事例

2026年第1四半期の北米におけるベンチャーキャピタル資金調達は、米国とカナダの企業がシードからグロースステージにかけて、合計2,526億ドルという驚異的な額を確保し、四半期ベースで過去最高を記録しました。この資金の大部分、実に87%以上(2,210億ドル)がAI関連企業に向けられました。この資金調達ブームの最大の要因は、OpenAIによる記録的な資金調達ラウンドです。同社はAmazon、Nvidia、SoftBankから1,100億ドルもの巨額の資金を調達し、さらに3月には120億ドルを追加で調達しました。他にも、Anthropicが300億ドルのシリーズG、xAIが200億ドルのシリーズEを完了するなど、後期段階のAI企業によるメガラウンドが相次ぎました。また、ヒューマノイドロボット開発企業のApptronikが5億2,000万ドルを調達したほか、AIインフラや半導体関連の初期段階スタートアップも多額の投資を受けており、AIエコシステム全体への広範な投資が行われています。

## 影響と今後の展望：AI主導の経済成長と課題

北米におけるAIセクターへの巨額の資金流入は、AI技術の研究開発、商業化、そして社会実装をさらに加速させるでしょう。これにより、新たなイノベーションが生まれ、既存産業の変革が進むことで、AI主導の経済成長が期待されます。しかし、一方で、このような集中投資は、AI分野における競争をさらに激化させ、一部の企業への資本集中を招く可能性も指摘されています。また、AI技術の倫理的・社会的な影響や、持続可能な成長のためのガバナンスの確立も、投資家や政策立案者にとって重要な課題となるでしょう。今後もAI技術の進化とそれに伴う投資動向は、世界のテクノロジーと経済の方向性を決定づける重要な要素であり続けると考えられます。

元記事: <https://news.crunchbase.com/venture/funding-surges-all-stages-ai-north-america-q1-2026/>

## #08 TSMC、AIチップ需要を背景に収益が35%急増し過去最高を更新

公開日 2026年04月10日 | ODSC | 台湾

### 概要

台湾積体回路製造（TSMC）は2026年第1四半期に、前年同期比35%増となる過去最高の売上高を記録した。この大幅な成長は、主に人工知能（AI）チップに対する堅調な需要によって牽引された。売上高は356億米ドル（約1兆1300億台湾ドル）に達し、アナリストの予測を上回った。NVIDIAやAppleといった主要顧客がAIトレーニングや高性能コンピューティング向けにTSMCの最先端製造技術に大きく依存していることが、この成功の要因である。TSMCは最先端ノードの価格を引き上げることで高い利益率を維持しており、世界的なAIサプライチェーンにおける同社の中心的な役割を改めて示した。

### 詳細

#### 背景：AIブームが牽引する半導体産業の成長

近年、生成AIや大規模言語モデル（LLM）の爆発的な普及は、世界中のデータセンターにおける高性能半導体、特にAIチップへの需要を劇的に押し上げています。AIチップは、複雑なAIモデルのトレーニングや高速な推論処理に不可欠であり、その需要は供給を上回るペースで拡大しています。このAIブームの恩恵を最も受けている企業の一つが、世界最大の半導体受託製造（ファウンドリ）企業である台湾積体回路製造（TSMC）です。TSMCの最先端プロセス技術は、NVIDIAやAppleなどの主要なテクノロジー企業にとって、AIチップ製造の生命線となっています。

#### TSMCの記録的な収益成長とAIチップの貢献

TSMCは2026年第1四半期に、前年同期比35%増という驚異的な売上高を記録し、約356億米ドル（1兆1300億台湾ドル）に達しました。これは同社にとって過去最高の四半期売上高であり、市場アナリストの予測を大幅に上回る結果となりました。この記録的な成長の主要な要因は、やはりAIチップに対する旺盛な需要です。NVIDIAが開発する高性能GPUなど、AIのトレーニングや推論に特化したプロセッサの生産がフル稼働状態にあり、TSMCの先進的な製造プロセスがその中核を担っています。また、スマートフォンやPC向けの半導体市場が比較的緩やかな回復を示す中で、AI関連の需要が全体の成長を強力に牽引する形となりました。TSMCは、その最先端プロセス技術の希少性から、より高価な価格設定を維持することが可能であり、これが高い利益率を確保する上で重要な要素となっています。

#### 影響と今後の展望：グローバルAIサプライチェーンの中核として

TSMCの好調な業績は、同社が世界のAIサプライチェーンにおいて、紛れもない中心的な役割を担っていることを明確に示しています。AI技術のさらなる進化と普及は、高性能半導体への依存度を一層高めることが予測されており、TSMCの技術力と生産能力は、今後のAI産業の発展に不可欠な存在であり続けるでしょう。一方で、地政学的なリスクや国際的なサプライチェーンの強靱化の動きも、TSMCの事業環境に影響を与える可能性があります。しかし、現状ではAIチップの需要拡大という強力な追い風を受け、TSMCは半導体業界全体のベンチマークとして、その成長を牽引していくと考えられます。同社の動向は、AI技術がどのように進化し、どのように社会に実装されていくかを占う上で、今後も引き続き重要な指標となるでしょう。

元記事: <https://opendatascience.com/tsmc-revenue-surges-35-as-ai-chip-demand-drives-record-growth/>

### 概要

日本は半導体産業の再興に向け、650億ドルの大規模な投資を行い、チップとAIの主権確立を目指している。2026年4月、新興企業Rapidusが北海道千歳市で2ナノメートルチップのパイロットラインを立ち上げ、IBMとの協業によるプロセスレシピを活用。同時に、富士通は1.4ナノメートルAIチップの設計と国内製造という野心的な計画を発表した。これらの取り組みは、2025年12月に承認された日本の国家AI計画に基づくもので、物理AIシステムと先端半導体を戦略的優先分野としている。政府はAIの基盤モデルからチップに至るまで、AIスタック全体にわたる5年間で1兆円規模の支援を計画。これらの成功は、日本がAIチップのバリューチェーン全体で主権を持つプレーヤーとなり、世界のAIハードウェアの未来に影響を与える可能性を秘めている。

### 詳細

#### 背景：日本の半導体産業再興への国家戦略

かつて世界の半導体産業を牽引した日本は、近年その地位を低下させていましたが、人工知能（AI）技術の台頭と地政学的なサプライチェーンリスクの高まりを背景に、国家的な戦略として半導体産業の再興に乗り出しています。AIの進化には最先端の半導体チップが不可欠であり、その供給を特定の国や地域に依存することのリスクが認識され、各国で「チップの主権」確立に向けた動きが活発化しています。日本政府も、AI時代の競争力を確保するため、巨額の投資と政策支援を通じて、半導体製造能力の回復と先端技術開発の加速を図っています。

#### 主要な投資と技術的進展

日本政府は、半導体とAIの分野で自国の主権を確立するため、総額650億ドルに上る大規模な投資を決定しました。この戦略の中核を担うのが、新興企業Rapidusと富士通の取り組みです。2026年4月には、Rapidusが北海道千歳市で2ナノメートル（nm）チップのパイロットラインを稼働させました。これは、IBMとの協業で開発されたプロセスレシピを活用したもので、世界でも最先端レベルの製造技術の実証となります。同時に、富士通はさらに微細な1.4nmのAIチップを設計し、これを国内で製造するという野心的な計画を発表しました。これらの動きは、2025年12月に政府が承認した国家AI計画に沿ったもので、この計画では物理AIシステムと高度な半導体が戦略的優先分野として明確に位置づけられています。政府は、AIの基盤モデルから、それを支える半導体チップに至るまで、AIスタック全体の開発を支援するため、5年間で1兆円規模の包括的な支援策を投入する予定です。

#### 影響と今後の展望：AIハードウェアの新たな拠点へ

これらの大規模な投資と技術的進展が成功すれば、日本はAIチップのバリューチェーン全体において、重要な役割を果たす主権的なプレーヤーとしての地位を確立する可能性があります。これは、世界のAIハードウェア供給構造に大きな影響を与え、サプライチェーンの多様化と強靱化に貢献することが期待されます。Rapidusや富士通の取り組みは、日本の半導体技術者が持つ高い専門知識と、政府の強力な支援が結びつくことで、AI時代における新たな競争優位を築き得ることを示唆しています。今後、日本がAIの頭脳となる最先端半導体の研究開発・生産拠点として再び存在感を高めることは、国際的なAIエコシステム全体の発展にとっても重要な意味を持つでしょう。

<https://medium.com/@jinchannel6/japan-just-restarted-its-semiconductor-engine-and-the-worlds-ai-future-depends-on-it-9785e6d45d57>

## #10 韓国クラウド企業、国産AI半導体ベースのサービス商用化を加速

公開日 2026年04月09日 | MK | 韓国

### 概要

韓国のクラウド企業が、国産の人工知能（AI）半導体を利用したサービスの商用化を次々と開始している。これは、AIエージェントの台頭による推論タスク需要の急増に対応し、従来のGPUに比べて費用対効果の高いソリューションを提供するためである。特に、推論に特化したRevelionやPuriosa AIといった企業がこの動きをリードしている。例えば、GabiaはRevelionのNPU「Atom Max」を基盤としたNPUアズ・ア・サービス（NPUaaS）を開始し、企業がAI半導体を直接購入することなく利用できる環境を提供している。この発展は、国産AI半導体企業のサプライヤー開拓を支援し、GPUへの依存に伴うサプライチェーンリスクとコスト削減に寄与すると期待されている。

### 詳細

#### 背景：AI推論需要の増大と国産半導体の重要性

近年のAI技術の急速な発展、特にAIエージェントの登場は、大規模なAIモデルのトレーニングだけでなく、実世界での「推論」タスクに対する需要を飛躍的に高めています。これにより、データセンターの運用コスト、特に電力消費と半導体供給の面で新たな課題が生じています。従来のAIインフラは高価なGPUに大きく依存してきましたが、推論に特化した効率的なソリューションが求められるようになってきています。このような背景の中、韓国のクラウド企業は、コスト効率と性能を両立させるため、国産の人工知能（AI）半導体、特にNPU（ニューラルプロセッシングユニット）を活用したサービスに注目し、その商用化を加速させています。

#### 国産AI半導体ベースサービスの商用化動向

韓国の主要クラウド企業は、国産AI半導体を利用したサービスの提供を本格化させています。この動きは、AI推論タスクの増加に対応するための戦略的なシフトであり、高価で供給が不安定なGPUに代わる費用対効果の高い代替手段を提供することを目的としています。特に、RevelionやPuriosa AIといった推論に特化したAI半導体開発企業が、この市場を牽引しています。例えば、クラウドサービスプロバイダーのGabiaは、Revelionの高性能NPUである「Atom Max」を基盤としたNPUアズ・ア・サービス（NPUaaS）を開始しました。これにより、企業はAI半導体を直接購入して管理する負担なく、必要な時にクラウド経由で高性能なAI推論能力を利用できるようになります。これは、中小企業やスタートアップにとってもAI活用への障壁を下げるものです。

#### 影響と展望：AIインフラの自立性と競争力強化

国産AI半導体ベースのサービス商用化は、韓国のAIエコシステムに複数の肯定的な影響をもたらします。まず、国産半導体企業の技術革新と市場参入を強力に支援し、半導体サプライチェーン全体の強靭化に貢献します。次に、GPUへの過度な依存を軽減することで、国際的なサプライチェーンの変動リスクを低減し、コスト競争力を高めることが可能になります。さらに、国内でのデータ処理能力の向上は、データプライバシーやセキュリティの観点からもメリットがあります。このような動きは、韓国がAI先進国としての地位を確立し、グローバルなAI競争において独自の強みを発揮していくための重要な戦略的ステップであると言えるでしょう。将来的には、より多様な産業分野でのAI導入が加速し、経済全体の生産性向上に寄与することが期待されます。

元記事: <https://www.mk.co.kr/en/it/12012789>

## #11 SKテレコムがArm、Rebellionと提携：AI推論データセンターの開発を加速

公開日 2026年04月10日 | The Korea Herald | 韓国



### 概要

SKテレコム（SKT）は、英国のチップ設計大手Armおよび韓国のAIチップスタートアップRebellionと戦略的提携を結び、AIデータセンターインフラの開発を加速させる。この提携は、AIモデルのトレーニングだけでなく、実世界アプリケーションでの実行に焦点を当てたAI推論のためのサーバーソリューション開発を目的としている。3社は、Armの新しいAGI

CPUとRebellionが2026年第3四半期にリリース予定のAIチップ「RebelCard」を組み合わせる覚書に署名。RebellionのNPUを使用することで、電力消費の大幅な削減を目指している。SKTはこれを自社のAIデータセンターに導入し、独自の基盤モデル「A.X K1」との統合も視野に入れ、包括的なAIインフラおよびソフトウェアサービスを提供する計画である。

### 詳細

#### 背景：AI推論市場の拡大とデータセンターの課題

人工知能（AI）技術の進化は、AIモデルの「トレーニング」から、実際にサービスとしてAIを利用する「推論」へと、市場の重心を移行させています。特に、AIエージェントやリアルタイム応答が求められるアプリケーション

ンの普及に伴い、高速かつ電力効率の高い推論処理がデータセンターにとって喫緊の課題となっています。従来のデータセンターは汎用的なCPUや高価なGPUに依存していましたが、推論に特化したハードウェアと効率的なインフラが不可欠となっています。このような背景の中、韓国の通信大手SKテレコム（SKT）は、この新しい需要に対応するため、国際的なテクノロジー企業との戦略的協業を強化しています。

## 主要な提携内容と技術的特徴

SKテレコムは、英国を拠点とする世界的なチップ設計企業Armと、韓国のAIチップスタートアップであるRebellionとの間で、AI推論データセンターインフラを共同開発するための戦略的覚書（MOU）を締結しました。この提携の目的は、AI推論に最適化されたサーバーソリューションを構築し、効率性と性能を両立させることです。具体的な計画として、Armが開発中の次世代AGI CPUと、Rebellionが2026年第3四半期に市場投入を予定しているAIチップ「RebelCard」を組み合わせることで、高性能なAI推論システムを実現します。RebellionのNPU（ニューラルプロセッシングユニット）は、AI推論に特化して設計されており、従来のGPUと比較して電力消費を大幅に削減できると期待されています。この統合ソリューションは、サンフランシスコで開催された「Arm Everywhere」イベントでデモンストレーションされ、リアルタイムのAIエージェントサービスにおける商業的実現可能性が示されました。

## 影響と展望：SKTのAIインフラ戦略とグローバル展開

この戦略的提携は、SKTがAIデータセンター分野で独自の競争力を確立するための重要な一歩となります。SKTは、この新しいソリューションを自社のAIデータセンターに導入するだけでなく、将来的には同社が開発した独自の基盤モデル「A.X K1」との統合も視野に入れています。これにより、ハードウェアからソフトウェア、モデルまでをカバーする包括的なAIインフラおよびサービスを顧客に提供することが可能になります。また、ArmとRebellionとの協業は、韓国のAIチップ技術をグローバル市場に展開する機会を創出し、韓国のAIエコシステムの国際的な存在感を高めることにも寄与するでしょう。AI推論の効率化は、コスト削減だけでなく、より環境に配慮したデータセンター運用にも繋がり、持続可能なAIの発展に貢献すると期待されます。

元記事: <https://www.koreaherald.com/article/10714604>

## #12 SpingenceとAdvantechが提携：韓国製造業におけるエッジAI展開を加速

公開日 2026年04月10日 | digitimes | 台湾



### 概要

台湾のAI企業Spingence

Technologyは、Advantechとの協力により、今年から韓国市場でのプレゼンスを強化し、製造業および半導体分野におけるエッジAI展開を加速させる。この戦略的拡大は、韓国の産業界におけるデータセキュリティ強化とオンプレミスAIソリューションへの強い需要に牽引されている。Spingenceは、同社のエンタープライズ向けエッジ大規模言語モデル（LLM）プラットフォーム「Edgestar」を活用し、これらの業界固有のニーズに対応する。Edgestarプラットフォームは、AIを直接エッジにデプロイするよう設計されており、スマート製造や自動化に不可欠なデータプライバシーとリアルタイム処理能力を提供する。この協業は、先進AIモデルを現地の産業運用に統合し、効率を高め、データの主権を維持するというトレンドを強調している。

### 詳細

#### 背景：産業界におけるエッジAIとデータ主権の重要性

第四次産業革命が進む中、製造業では生産性の向上、品質管理の最適化、予知保全などの目的で人工知能（AI）の導入が加速しています。特に、リアルタイム性の要求される現場や、機密性の高いデータを外部クラウドに送信できない環境では、AIモデルをデバイスやゲートウェイの近くで実行する「エッジAI」の重要性が増していま

す。データ主権とセキュリティへの意識が高まる中、オンプレミスでのAI処理能力を持つソリューションは、多くの企業にとって喫緊の課題となっています。このような状況に 대응べく、台湾のAI企業と産業用コンピューティングのリーダーが韓国市場での協業を強化しています。

## SpingenceとAdvantechによるエッジAIソリューション

台湾のAIテクノロジー企業Spingence Technologyは、産業用IoT (IIoT) ソリューションの世界的リーダーであるAdvantechと提携し、2026年から韓国市場での事業を本格的に拡大します。この協業の主眼は、韓国の製造業および半導体産業において、エッジAIの導入を加速させることにあります。韓国の産業界は、高度なデータセキュリティ要件と、オンプレミスでのAI処理能力への高い需要を抱えており、Spingenceはこれに対応するため、同社のエンタープライズ向けエッジ大規模言語モデル (LLM) プラットフォーム「Edgestar」を展開します。Edgestarは、AIモデルをクラウドではなく、直接製造現場のエッジデバイスにデプロイすることを可能にし、これによりデータのプライバシーを確保しつつ、リアルタイムでのデータ処理と意思決定を実現します。これは、スマート製造、品質検査、予知保全などのアプリケーションにおいて特に重要です。

## 影響と展望：製造業DXの推進と新たなビジネスモデル

SpingenceとAdvantechの提携は、韓国製造業のデジタル変革 (DX) を加速させる上で重要な意味を持ちます。エッジAIの導入により、企業はデータ転送の遅延を削減し、ネットワーク帯域幅の負荷を軽減しながら、即座に現場での判断を下すことができます。また、機密性の高い生産データや知的財産が外部クラウドに流出するリスクを最小限に抑えることができるため、データ主権の維持にも貢献します。この協業は、台湾と韓国の技術連携を強化し、アジア地域における産業AIの新たなビジネスモデルを確立する可能性を秘めています。今後、エッジLLM技術がさらに進化し、多様な産業分野での応用が広がることが期待されており、製造現場の効率性、安全性、そして持続可能性の向上に大きく寄与するでしょう。

元記事: <https://www.digitimes.com/news/a20260408PD230/manufacturing-demand-data-advantech-security.html>

#13 KAIST

## InnoCORE研究グループ、ノーベル賞受賞者と共同でAIによるタンパク質設計に成功

公開日 2026年04月08日 | EurekAlert! | 韓国



## 概要

韓国科学技術院（KAIST）のInnoCORE研究グループは、ノーベル賞受賞者であるワシントン大学のデビッド・ベイカー教授と共同で、AIベースのタンパク質設計において画期的な成功を取めた。KAIST生物科学科

のイ・ギョリ教授が率いるこの研究は、AIを用いて特定の化合物を選択的に認識する人工タンパク質の設計を可能にした。この研究は、ゼロから新しい機能を持つタンパク質を設計する「デノボ」アプローチにおいて先駆的な成果であり、機能性バイオセンサーとしての実装を可能にする。AI-CRED革新薬InnoCORE研究グループの一環として実施されたこの研究は、創薬分野におけるAIベースの科学技術革新を加速させる大きな可能性を秘めている。KAISTが最先端研究とAI融合技術における国際共同研究をリードしていることを示している。

## 詳細

### 背景：AIによるデノボタンパク質設計の可能性

タンパク質は生命活動の根幹をなす分子であり、その構造と機能の理解は生命科学や医学の発展に不可欠です。しかし、自然界に存在するタンパク質の中から特定の機能を持つものを探し出すことは容易ではなく、また既存のタンパク質を改変するにも限界があります。そこで近年注目されているのが、コンピュータと人工知能（AI）を用いて、目的の機能を持つタンパク質をゼロから設計する「デノボタンパク質設計」です。これは創薬、新素材開発、バイオセンサーなど、多岐にわたる分野で革新をもたらす可能性を秘めています。この分野において、韓国のKAIST（韓国科学技術院）の研究グループが、世界的な権威との共同研究で大きな成果を上げました。

### 主要な研究成果：AIが拓く高精度タンパク質設計

KAISTのInnoCORE研究グループは、ノーベル化学賞受賞者であるワシントン大学のデビッド・ベイカー教授との共同研究において、AIベースのタンパク質設計技術で画期的な成功を収めました。KAIST生物科学科のイ・ギョリ教授が指揮を執ったこの研究では、AIの高度な予測能力と最適化技術を活用し、特定の化学物質を選択的に認識・結合する人工タンパク質を効率的に設計することに成功しました。この成果の特筆すべき点は、「デノボ設計」、つまり自然界には存在しない全く新しいタンパク質をコンピュータ上で設計し、それを実際に合成して機能させることに成功した点にあります。これにより、例えば特定の疾患マーカーや環境汚染物質を高感度で検出する機能性バイオセンサーなど、幅広い応用が期待されます。

### 影響と将来展望：創薬とバイオテクノロジーへの貢献

今回のAIによるタンパク質設計の成功は、創薬研究に革命をもたらす可能性を秘めています。標的タンパク質に特異的に作用する薬剤候補の設計や、新しい酵素の創出、さらにはワクチン開発など、これまで試行錯誤に多大な時間とコストを要したプロセスを大幅に効率化できるでしょう。また、バイオセンサーとしての応用は、医療診断、環境モニタリング、食品安全管理といった分野で、より高精度かつ迅速な検出システムの開発を可能にします。KAISTのInnoCORE研究グループの成果は、AIが科学技術イノベーションの加速器として機能する好例であり、基礎研究から応用研究まで、多様な分野におけるAIと生命科学の融合研究のさらなる進展を促すものと期待されます。これは、韓国がAIとバイオテクノロジーの交差領域で国際的なリーダーシップを発揮する上でも重要な一歩となるでしょう。

元記事: <https://www.eurekaalert.org/news-releases/1123409>

## #14 IntelとGoogle、AIインフラ強化に向けたパートナーシップを拡大

公開日 2026年04月09日 | CNA | 台湾



### 概要

IntelとGoogleは、人工知能（AI）に特化したCPUの利用を促進し、カスタムインフラストラクチャプロセッシングユニット（IPU）を開発するため、複数年にわたるパートナーシップの拡大を発表した。この協業は、エージェントAIシステムの複雑化に伴うCPU処理能力の需要急増に対応することを目的としている。Googleは引き続き、最新のXeon

6チップを含むIntelのXeonプロセッサを、AIおよび汎用ワークロード向けにクラウドインフラ全体に展開する。両社はまた、ネットワーキング、ストレージ、セキュリティ機能をホストCPUからオフロードするために設計されたカスタムASICベースのIPUの共同開発を深化させる。この戦略的な動きにより、ハイパースケールAI環境における効率とパフォーマンスが向上し、クラウドプロバイダーはシステムを複雑化することなく、より効果的にAIをスケールさせることが可能になる。

### 詳細

#### 背景：AIエージェントの台頭とCPU需要の変革

人工知能（AI）技術の進化、特に自律的にタスクを実行し、複雑な推論を行うAIエージェントの普及は、AIインフラの設計と要求を根本から変えつつあります。これまでAIの計算負荷は主にGPUが担ってきましたが、AIエージェントが多様なツールを連携させ、より広範なデータ処理や意思決定を行うにつれて、CPUの役割が再評価されています。CPUは、AIエージェントの複雑なロジック処理、様々なデータソースとの連携、そして全体的なシステムオーケストレーションにおいて不可欠な存在です。このような背景の中、IntelとGoogleは、AIインフラの効率と性能を向上させるため、長期的なパートナーシップを拡大することを発表しました。

## 主要な協業内容と技術的アプローチ

IntelとGoogleは、AIに特化した中央処理装置（CPU）の利用を促進し、カスタムインフラストラクチャプロセッシングユニット（IPU）の開発を深化させるため、複数年にわたる提携を拡大しました。この協力関係の主要な柱は以下の通りです。まず、Googleは引き続きIntelのXeonプロセッサを、AIワークロードを含む幅広いクラウドインフラに展開します。これには、最新世代のXeon 6チップも含まれ、AIエージェントが要求する多様な計算ニーズに対応します。次に、両社はカスタムASIC（特定用途向け集積回路）ベースのIPUの共同開発を強化します。IPUは、ネットワーキング、ストレージ、セキュリティといったインフラ関連のタスクを、メインのホストCPUからオフロードするために設計されています。これにより、CPUはAIアプリケーションの中核処理に集中できるようになり、システム全体の効率とパフォーマンスが飛躍的に向上します。

## 影響と将来展望：ハイパースケールAI環境の最適化

IntelとGoogleのパートナーシップ拡大は、ハイパースケールAI環境における重要な戦略的意義を持ちます。カスタムIPUによるワークロードのオフロードは、CPUのリソースをより効率的に活用し、データセンター全体の電力消費と運用コストを削減します。これにより、クラウドプロバイダーは、AIアプリケーションの急増する需要に、システムを複雑化させることなく、より柔軟かつスケーラブルに対応できるようになります。また、この協業は、AIハードウェアのイノベーションを加速させ、CPUとGPU、そしてIPUがそれぞれの強みを活かして連携する、より統合されたAIインフラの発展を促進するでしょう。将来的には、この技術的進歩が、より複雑で高性能なAIモデルやエージェントの実現を支え、AI技術のさらなる普及と社会実装に貢献することが期待されます。

元記事: <https://www.channelnewsasia.com/business/intel-and-google-double-down-ai-cpus-expanded-partnership-6046846>

## #15 AIが変えるホワイトカラーの未来：韓国における職業教育改革の提言

公開日 2026年04月09日 | YONHAP | 韓国



### 概要

韓国労働研究院がAPEC未来雇用フォーラムで発表した報告書によると、AIによる直接的な雇用代替は限定的であるものの、生成AIは特にAIの影響を受けやすい職種で若年層の雇用に顕著な悪影響を及ぼしている。2023年以降の生成AIの登場は、若年層の雇用増加を鈍化させており、肉体労働よりもホワイトカラーの仕事が自動化に最も脆弱であるという従来認識に変化をもたらしている。文書作成、コード生成、データ分析と

いった定型的なオフィス業務や専門職の入門レベルの仕事が、大規模言語モデルによって自動化される可能性が高まっているためだ。これは韓国におけるホワイトカラーの仕事に付随する社会的階層の再評価を促している。専門家は、労働者のAI能力向上に向けた生涯学習システムの確立、技術導入時の社会的対話強化、責任あるAIガバナンスの実施といった政策対応を求めている。

## 詳細

### 背景：生成AIの台頭とホワイトカラー雇用への影響

人工知能（AI）技術の進化は、社会のあらゆる側面に影響を及ぼしていますが、特に近年の生成AIの登場は、雇用市場に新たな課題を突きつけています。これまでのAIや自動化は、主に肉体労働や反復的なタスクが中心のブルーカラー職種に影響を与えるとされてきましたが、大規模言語モデル（LLM）に代表される生成AIは、文書作成、データ分析、コード生成、情報要約といったホワイトカラーの知的作業を効率的に代替する能力を持つため、その影響範囲は大きく広がっています。韓国では、この変化が若年層の雇用市場において顕著な影響を及ぼし始めており、従来の雇用構造や職業観の見直しが迫られています。

### AIが引き起こす雇用構造の変化と社会的課題

韓国労働研究院がAPEC未来雇用フォーラムで発表した報告書は、AIによる直接的な雇用喪失が現状では限定的であるとしつつも、生成AIが若年層の雇用増加を抑制している可能性を指摘しています。特にAIの影響を受けやすい職種において、2023年以降の若年層の雇用伸び率が鈍化していることが示されています。これは、これまで比較的安定とされてきたホワイトカラーの職種、特に定型的なオフィス業務や専門職の入門レベルが、生成AIによって自動化の対象となりやすいためです。この傾向は、韓国社会においてホワイトカラー職に付随してきた社会的地位や階層構造に対する認識を根本的に変えつつあります。例えば、単純な事務作業やデータ入力、初期段階のプログラミングなどは、AIによって効率的に処理できるようになり、これらの職種を目指す若者にとって、就職の機会が減少する恐れがあります。

### 影響と展望：職業教育改革と社会政策の必要性

このようなAIによる雇用構造の変化に対応するため、報告書は複数の政策対応を提言しています。まず、労働者がAI時代に適応できるスキルを習得できるよう、生涯学習システムの確立が不可欠です。これには、AIツールの活用能力、批判的思考力、創造性、問題解決能力といった、AIでは代替しにくい人間特有のスキルを強化する教育プログラムが含まれます。次に、技術導入の過程における労働者と企業間の「社会的対話」を強化し、雇用調整や再スキル化のプロセスを円滑に進めることが求められます。最後に、AIの倫理的利用や公正な雇用機会の確保に向けた「責任あるAIガバナンス」の実施も重要です。これらの対策を通じて、社会全体としてAI技術の恩恵を最大化しつつ、その負の側面を緩和し、持続可能で公平な雇用市場を構築していくことが、韓国社会にとって喫緊の課題となっています。

angdaily.joins.com/news/2026-04-10/opinion/columns/AI-threatens-whitecollar-work-calling-for-overhaul-of-vocational-education/2565157

# #16 AI生成技術の進化と課題：日本の漫画・アニメ産業が直面する岐路

公開日 2026年04月08日 | Unseen Japan | 日本

## 概要

日本の繁栄するアニメ・漫画産業は、生成AIの破壊的な影響にますます危機感を募らせている。AI生成コンテンツの急速な拡大は、著作権侵害や雇用代替の懸念を引き起こし、従来の法的枠組みや制作体制を圧倒している。多くのクリエイティブ専門家や業界幹部は、AIが彼らのキャリアや経済的安定にどう影響するかを懸念している。これらの産業界の懸念にもかかわらず、日本政府は2025年の白書で「世界で最もAIに友好的な国」を目指す方針を掲げ、概ねAI推進の姿勢を維持している。この視点の対立は、技術進歩が既存の創造的慣行や生計と衝突する広範な問題を浮き彫りにしている。生成AIのグローバルな性質は問題をさらに複雑にし、日本がその象徴的な文化輸出品への影響を単独で規制することを困難にしている。

## 詳細

### 背景：生成AIの急速な発展とコンテンツ産業への影響

近年、画像、テキスト、音声などを自動生成する人工知能（AI）技術が飛躍的に進化し、特に生成AIは、クリエイティブ産業に大きな変革をもたらしつつあります。世界的に評価の高い日本の漫画やアニメ産業も例外ではなく、この新しい技術の波は、計り知れない可能性と同時に、深刻な課題を突きつけています。生成AIは、既存の作品を学習し、そのスタイルを模倣した新たなコンテンツを高速かつ大量に生成できるため、著作権侵害、クリエイターの雇用機会の減少、そして市場の飽和といった問題が浮上しています。これらの課題は、日本の文化産業の持続可能な発展にとって避けて通れないテーマとなっています。

### 漫画・アニメ産業が直面する具体的な課題

日本の漫画・アニメ業界は、生成AIの急速な普及に対して、複数の具体的な課題に直面しています。最も大きな懸念の一つは、**著作権侵害**です。既存の作品データが無許可でAIの学習に利用されることで、オリジナルのクリエイターの権利が侵害される可能性が指摘されています。また、AIが人間の手作業に匹敵する、あるいはそれ以上の速度でコンテンツを生成できるようになることで、**雇用代替**の問題も深刻化しています。特に、イラストレーター、アニメーター、アシスタントなどの職種において、AIによる自動化が進むことで、多くのプロフェッショナルが職を失うリスクに直面しています。さらに、市場にはAIが生成した大量の低コストコンテンツがあふれ、質の高いオリジナル作品の価値が相対的に低下する「**市場の飽和**」も懸念されています。これらの問題は、従来の法制度や業界の制作体制では対応しきれないほど急速に拡大しており、多くのクリエイターや業界関係者が自身のキャリアや経済的安定に対して不安を抱えています。

### 影響と将来展望：政府と業界の協調の必要性

日本の漫画・アニメ産業が生成AIから受ける影響は、そのグローバルな性質も相まって、さらに複雑なものとなっています。国内だけの規制では、海外からのAI生成コンテンツの流入を防ぐことが難しく、国際的な協調が求められます。しかし、記事が指摘するように、日本政府は2025年の白書で「世界で最もAIに友好的な国」を目指す方針を掲げており、AI技術の推進に積極的な姿勢を示しています。この政府の姿勢と、産業界が抱える切実な懸念との間には、明確なギャップが存在します。今後、日本の漫画・アニメ産業が持続的に発展していくためには、政府がAI技術のイノベーションを促進しつつも、クリエイターの権利保護、公正な競争環境の確保、そして再スキル化支援などの政策を策定し、業界との対話を通じてバランスの取れた解決策を見出すことが不可欠となるでしょう。

元記事: <https://unseen-japan.com/anime-manga-genai-squeeze/>

# #17 エージェントAIにおけるモデルコンテキストプロトコル (MCP) のセキュリティギャップ

公開日 2026年04月08日 | arxiv.org (via VonWallace.com) | アメリカ

## 概要

本技術記事は、エージェントAIで急速に普及しているモデルコンテキストプロトコル (MCP) における重大なセキュリティギャップを指摘している。Anthropicが開発し、現在はLinux FoundationのAgentic AI Foundationが管理するMCPは、LLMベースのエージェントと外部ツール・データソースを接続するデファクトスタンダードとなっている。月間9700万件以上のSDKダウンロードと17万7000件以上の登録ツールを誇るが、この爆発的な普及にセキュリティフレームワークの開発が追いついていない。著者は、この相互運用性の広がりから生じる潜在的脅威に対し、体系的に対処できる統一されたセキュリティフレームワークの欠如が問題であると強調。AIコミュニティに対し、MCPを利用するエージェントAIシステムのセキュリティを確保するための包括的なプロトコル開発を喫緊の課題として優先するよう提言している。

## 詳細

### 背景：エージェントAIの普及とMCPの役割

近年、自律的に目標を達成するために行動する「エージェントAI」の概念が急速に普及しています。これらのAIエージェントは、大規模言語モデル (LLM) を基盤とし、外部のツールやデータソースと連携することで、その能力を大幅に拡張します。この連携を可能にするデファクトスタンダードとなっているのが、Anthropicが開発し、現在はLinux FoundationのAgentic AI Foundationが管理する「モデルコンテキストプロトコル (MCP)」です。MCPは、月間9700万件以上のSDKダウンロードと17万7000件以上の登録ツールを記録するほど爆発的に採用が進んでいますが、この急速な普及が、潜在的なセキュリティリスクを伴っていることが指摘されています。

### MCPのセキュリティにおける根本的な課題

本技術記事は、MCPがエージェントAIの相互運用性を促進する一方で、そのセキュリティに関する深刻なギャップが存在することを明らかにしています。根本的な問題は、これほど広範な相互接続性を持つプロトコルであるにもかかわらず、そのエコシステム全体を体系的に評価し、潜在的な脅威に対処するための統一された正式なセキュリティフレームワークが欠如している点です。AIエージェントが外部ツールやデータとやり取りする際、誤った情報へのアクセス、悪意のあるツールの誤用、データの漏洩、さらにはエージェント自体の乗っ取りといったリスクが生じる可能性があります。MCPの成功は、その設計がシンプルで柔軟であることに起因しますが、それが逆にセキュリティ対策の複雑さを増し、脆弱性を見逃しやすくしている側面もあると考えられます。

### 影響と将来展望：セキュリティフレームワークの緊急開発

MCPにおけるセキュリティギャップの指摘は、AIコミュニティ全体にとって重要な警鐘です。このままセキュリティ対策が不十分な状態でエージェントAIの利用が拡大すれば、ビジネスシステムや個人情報に対する大規模なサイバー攻撃、あるいはAIの誤動作による予期せぬ損害が発生する可能性があります。著者は、AI開発者、標準化団体、セキュリティ専門家に対し、MCPを利用するエージェントAIシステムのセキュリティを確保するための包括的なプロトコルとフレームワークを緊急に開発するよう強く提言しています。これには、認証、認可、データプライバシー保護、エージェントの行動監査、そしてインシデント対応計画の標準化などが含まれるでしょう。責任あるAIの発展のためには、イノベーションの加速と同時に、セキュリティと信頼性を確保するための基盤を確立することが不可欠です。

元記事: <https://vonwallace.com/news/ai-threats-news.php>

# #18 Metaがネイティブマルチモーダル推論モデル「Muse Spark」を発表：AI事業再編の第一歩

公開日 2026年04月09日 | GIGAZINE | 日本

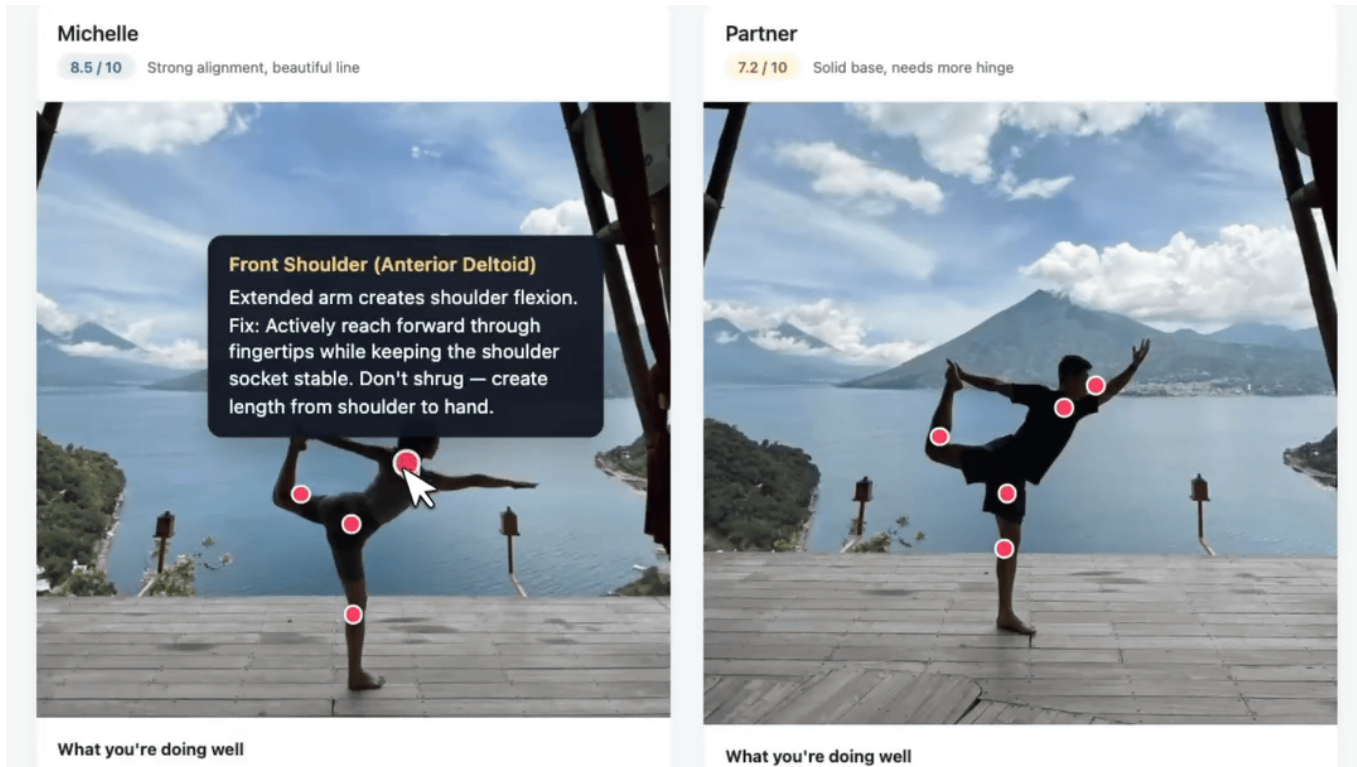

## 概要

Meta Superintelligence Labs (MSL) は、2026年4月8日に「Muse Spark」を発表した。これは、パーソナル超知能の実現を目指すMuseファミリー初のモデルであり、MetaのAI開発構造の根本的な見直しの一環として位置づけられる。Muse Sparkは小型で高速ながら、科学、数学、健康といった複雑な領域で堅牢な推論能力を発揮。テキスト、画像、グラフを含むマルチモーダルな質問を処理でき、Meta AIがタスクに応じてモードを切り替えたり、複数のサブエージェントが協調して問題解決にあたったりすることが可能だ。この戦略的シフトとMuse Sparkの先進機能は、Metaが製品エコシステム全体でより統合された汎用性の高いAIアシスタントを目指す動きを示している。

## 詳細

### 背景：MetaのAI戦略とパーソナル超知能への挑戦

Metaは近年、大規模言語モデル（LLM）や生成AI技術への投資を加速させ、同社のソーシャルメディアプラットフォームやVR/ARデバイスへのAI統合を進めています。特に、ユーザーの日常生活を支援し、様々なタスクをこなす「パーソナル超知能」の実現を長期目標として掲げています。この壮大なビジョンに向けて、MetaはAI開発組織の再編を行い、より効率的で目標指向型の体制を構築しました。今回発表された「Muse Spark」は、この新しいAI戦略と組織再編の具体的な成果として、MetaのAIの方向性を明確に示すものとなっています。

## Muse Sparkの機能とマルチモーダル能力

Meta Superintelligence Labs (MSL) が2026年4月8日に発表した「Muse Spark」は、MetaのAI開発における重要なマイルストーンです。このモデルは、Museファミリーの最初のリリースとして、小型かつ高速でありながら、高度な推論能力を特徴としています。特に、科学、数学、健康といった複雑な領域の質問に対応できる堅牢性を備えています。Muse Sparkの最大の強みは、そのネイティブなマルチモーダル推論能力にあります。テキストだけでなく、画像やグラフを含む質問も同時に処理し、これらを総合的に理解して回答を生成できます。これにより、Meta AIは、ユーザーの要求に応じて最適なモード（例えばテキスト分析、画像理解、データ視覚化など）に切り替えたり、あるいは複数のAIサブエージェントが協調して、より複雑な問題解決にあたるのが可能になります。具体的には、製品比較、旅行計画、健康に関する問い合わせ、さらにはプロンプトからカスタムウェブサイトやミニゲームを作成するようなビジュアルプログラミングといった多様なアプリケーションが期待されます。

## 影響と展望：統合されたAI体験の実現

### Muse

Sparkの発表は、Metaが単一機能のAIから、より統合的で汎用性の高いAIアシスタントへと戦略的にシフトしていることを示しています。このモデルのマルチモーダル機能と高度な推論能力は、Metaの製品エコシステム全体において、ユーザーによりパーソナライズされた、よりシームレスなAI体験を提供することを目指しています。

将来的には、Messenger、Instagram、Ray-Ban Metaスマートグラス、Meta

Questなどのデバイスやプラットフォーム上で、Muse

SparkのようなAIが自然な形でユーザーをサポートし、情報検索、コンテンツ作成、コミュニケーションなどを強化することが期待されます。この取り組みは、Metaが提唱するメタバースのビジョンにおいても、AIが中心的な役割を果たすことを示唆しており、人間とAIのインタラクションの未来を形作る上で重要な一歩となるでしょう。

元記事: <https://gigazine.net/news/20260409-meta-muse-spark/>

# #19 Google・AWS・Meta、7100億ドル規模のAI投資時代におけるクラウド事業者の勝機

公開日 2026年04月07日 | ITmedia | 日本



## 概要

2026年には、Google、AWS、Metaを含む世界の主要クラウドサービスプロバイダー（CSP）上位8社の設備投資総額が7100億ドルを超え、前年比61%増という驚異的な伸びが予測されている（TrendForceレポート）。この前例のない投資は、AIアプリケーションの拡大、特に大規模言語モデル（LLM）のトレーニングから推論処理へのシフトによって牽引されている。レポートは、CSPがNVIDIAのGPUに依存し続けるか、自社開発のASICへ移行するかの戦略的ジレンマに直面していると指摘。LLMトレーニングは一度の投資サイクルであるのに対し、推論はユーザーが増えるにつれて継続的な計算資源を要求し、絶え間ないデータセンター拡張が必要となる。この投資はAIサーバーだけでなく、汎用サーバーやネットワーク機器にも及び、AI普及を支える包括的なインフラ構築を示唆している。

## 詳細

### 背景：AIブームが加速するクラウドインフラ投資

人工知能（AI）技術の爆発的な発展、特に生成AIや大規模言語モデル（LLM）の普及は、世界のクラウドサービスプロバイダー（CSP）にとって、前例のない規模の設備投資を促しています。AIモデルの学習（トレーニング）には膨大な計算資源が必要であり、さらに学習済みのモデルを実サービスで利用する「推論」の需要も、ユーザー数の増加とともに急増しています。このような状況は、Google、AWS、Metaといった主要なCSPに、AIアプリケーションを支えるための大規模なデータセンターインフラの構築を加速させています。今回の記事は、この巨額の投資がどこに向かい、CSPがどのような戦略的選択に迫られているのかを分析しています。

### 主要な投資動向と戦略的ジレンマ

TrendForceの2026年2月25日付けレポートによると、Google、AWS、Metaを含む世界の主要CSP上位8社による2026年の設備投資総額は、前年比61%増の7100億ドルを超えるとの予測が出ています。この巨額の投資は、主にAIアプリケーションの拡大に起因しており、特にLLMの「トレーニング」から「推論」へのワークロードのシフトが重要な推進要因となっています。LLMのトレーニングは一度の大きな投資サイクルですが、推論はユーザーの利用が拡大するにつれて継続的に計算資源を要求するため、絶え間ないデータセンターの拡張が必要となります。この状況は、CSPが重要な戦略的ジレンマに直面していることを示唆しています。すなわち、AIワークロードの中心となるNVIDIAの高性能GPUへの依存を継続するか、あるいは自社で目的特化型集積回路（ASIC）を開発し、より効率的でコストを抑えたソリューションへと移行するかを選択です。

## 影響と今後の展望：AIインフラ競争の激化

7100億ドルを超えるAI投資は、単にAIサーバーの増設にとどまらず、汎用サーバーや高性能ネットワーク機器を含むデータセンター全体のインフラ構築に及んでいます。これは、AIアプリケーションの普及が、コンピューティング、ストレージ、ネットワーキングの各層にわたる包括的なインフラ増強を必要としていることを意味します。CSP間のAIインフラ競争は今後さらに激化し、それぞれの企業が独自のAIハードウェア戦略、効率的なデータセンター運用、そしてソフトウェア最適化を通じて差別化を図ろうとするでしょう。この競争は、最終的にAIサービスのコスト効率向上と性能改善に繋がり、AI技術のさらなる広範な社会実装を促進すると期待されます。また、電力消費量の増大やサプライチェーンの安定性といった課題にも対処しながら、持続可能なAIインフラの構築が今後の重要なテーマとなるでしょう。

元記事: <https://blogs.itmedia.co.jp/business20/2026/04/2026csp7100ai.html>

## #20 企業価値向上のためのAIガバナンス：3つのステップと効果的なアプローチ

公開日 2026年04月10日 | PwC | 日本



### 概要

PwCのこの記事は、AIガバナンスが企業の重要課題として浮上している現状を解説している。EU AI法を例に、AIシステムを4つのリスクレベル（容認不可、高、特定の透明性、最小）に分類し、それに伴う禁止事項と要件を概説。AIの革新がビジネス拡大と効率化を推進する一方で、企業はデータ漏洩、差別、著作権侵害といったリスクを管理するため、法的・倫理的要件に沿った堅牢なAIガバナンスフレームワークの確立が必須と強調する。企業には、グローバルなAI関連法の理解、AIガバナンスポリシーの組織全体への迅速かつ効率的な適用、既存のERM（企業リスク管理）やセキュリティポリシーとの統合という3つの主要な行動が推奨される。効果的なAIガバナンスは、単なるコンプライアンスではなく、AI事業の持続可能な成長と企業価値維持のための戦略的要件であると結論付けている。

### 詳細

#### 背景：AIの普及と高まるガバナンスの必要性

人工知能（AI）技術は、ビジネスの効率化、新たな価値創出、そして競争優位性の源泉として、企業活動に深く浸透しています。しかしその一方で、AIシステムが引き起こす可能性のあるデータプライバシー侵害、アルゴリズムバイアスによる差別、著作権侵害、そして透明性の欠如といったリスクも顕在化しており、これらを適切に管理するための「AIガバナンス」の重要性が世界的に高まっています。各国政府は、AIの健全な発展と社会への信頼確保のため、法整備を急ピッチで進めており、企業はこれらの動きに対応することが喫緊の課題となっています。

## 世界のAI規制動向と企業に求められるガバナンスの要点

世界のAI関連法規制は急速に進化しており、特に欧州連合（EU）のAI法は、AIシステムをそのリスクレベルに応じて「容認不可」「高リスク」「特定の透明性要件あり」「最小リスク」の4段階に分類し、それぞれに異なる禁止事項や厳格な要件を課しています。例えば、高リスクAIシステムは、導入前の適合性評価、人間の監督、堅牢なセキュリティ対策などが義務付けられます。PwCのこの記事は、AIイノベーションが企業に多大なメリットをもたらす一方で、データ漏洩、倫理的問題、法的違反といったリスクを軽減するためには、企業が法律と倫理に沿った堅牢なAIガバナンスフレームワークを確立することが不可欠であると強調しています。具体的には、企業が取るべき主要な3つの行動として、以下の点が挙げられています。

- **グローバルなAI関連法の理解：**  
各国のAI法規制動向を継続的に監視し、自社の事業に適用される法規を正確に把握すること。
- **AIガバナンスポリシーの組織全体への適用：**  
策定したAIガバナンスポリシーを、迅速かつ効率的に全社的な業務プロセスに組み込み、従業員への周知と教育を徹底すること。
- **既存ERM・セキュリティポリシーとの統合：**  
AIガバナンスを、既に存在する企業リスク管理（ERM）や情報セキュリティポリシーとシームレスに統合し、全体的なリスク管理体制を強化すること。

## 影響と展望：持続可能なAI事業成長への道筋

効果的なAIガバナンスは、単なる法規制遵守のための負担ではなく、AI技術を責任ある形で活用し、企業価値を向上させるための戦略的な基盤です。AIの導入がビジネスの競争力に直結する現代において、ガバナンス体制が不十分な企業は、法的制裁、ブランドイメージの毀損、顧客からの信頼失墜といった重大なリスクに直面する可能性があります。逆に、強固なAIガバナンスを確立した企業は、AI技術の信頼性と透明性を高めることで、顧客や社会からの信頼を獲得し、持続可能な事業成長を実現できるでしょう。今後、AIガバナンスは、企業のESG（環境・社会・ガバナンス）戦略の一部として、ますますその重要性を増していくと考えられます。

元記事: <https://www.pwc.com/jp/ja/knowledge/column/technology-consultant-interview/vol16.html>

## #21 Alibaba、新世代の疎MoEモデル「Marco-Nano」と「Marco-Mini」を発表 ：効率と多言語性能の革新

公開日 2026年04月10日 | note (blog) | 日本



### 概要

本記事は、Alibaba International Digital Commerce Groupがリリースした新しいMarco-MoEファミリーモデル「Marco-Nano」と「Marco-Mini」がAI業界に革命をもたらす可能性について解説している。Marco-Nano（有効パラメータ0.16億）はMMLUで82.2など、英語平均72.9という優れた性能を発揮し、Qwen3-1.7B-Instructを凌駕。Marco-Mini（有効パラメータ0.86億）は英語平均75.5で、Qwen3-4B-InstructやGemma3-12B-Instructといったさらに大きなモデルをも上回る。Marcoモデルは、29言語（グローバル版では64言語）に対応する堅牢な多言語・多文化サポートを持ち、「多言語の呪い」を緩和。驚くほど低いトレーニングFLOPsでこの性能を実現しており、エッジデバイスにも適した高い効率性を持つ。疎なアクティベーションにもかかわらず高い性能を示しており、LLM設計の新たなパラダイムシフトを示唆している。

### 詳細

#### 背景：大規模言語モデル（LLM）の効率性と多言語対応の課題

大規模言語モデル（LLM）の進化は目覚ましいですが、その高性能化には膨大なパラメータ数と計算資源が必要となり、モデルのサイズが大きくなるにつれて、トレーニングコストや推論時のレイテンシ、さらにはデプロイの難易度が高まるという課題がありました。特に、多言語対応のLLMでは、学習データの偏りや異なる言語間での性能低下（「多言語の呪い」）が問題となることが少なくありませんでした。このような背景の中、より効率的で、かつ多言語環境で高い性能を発揮するLLMの開発が求められており、Alibabaが発表した新しい「Marco-MoE」ファミリーモデルは、これらの課題に対する革新的なアプローチを示しています。

#### Marco-MoEモデルの主要な技術的特徴と性能

Alibaba International Digital Commerce Groupが発表した「Marco-Nano」と「Marco-Mini」は、新しい世代の疎なMixture-of-Experts (MoE) モデルであり、AI業界に大きな影響を与える可能性を秘めています。これらのモデルの最大の技術的特徴は、少ない有効パラメータ数で高い性能を実現している点です。例えば、わずか0.16億の有効パラメータを持つMarco-Nanoは、MMLU（大規模多肢選択理解）で82.2、英語平均で72.9という優れたスコアを達成し、従来のQwen3-1.7B-Instructなどのモデルを凌駕しています。さらに強力なMarco-Miniは、0.86億の有効パラメータで英語平均75.5を記録し、Qwen3-4B-Instructやより大きなGemma3-12B-Instructをも上回る性能を発揮しています。これらのモデルは、特に堅牢な多言語および多文化サポートが際立っており、29言語（グローバル版では64言語）に対応しながらも、「多言語の呪い」の影響を効果的に緩和していることが示されています。この卓越した性能は、非常に低いトレーニングFLOPs（浮動小数点演算数）で達成されており、高い効率性を持つことからエッジデバイスへの展開にも適しています。

## 影響と展望：LLM設計におけるパラダイムシフトの可能性

AlibabaのMarco-MoEモデルの登場は、LLMの設計思想に新たなパラダイムシフトをもたらす可能性を示唆しています。これまでのLLMは、パラメータ数を増やすことで性能を向上させる「スケーリング則」が中心でしたが、Marcoモデルは疎なアクティベーション（一部のエキスパートのみを活性化させる）にもかかわらず、驚異的な性能と効率性を両立させています。これは、必ずしも巨大なモデルが常に最良の選択肢であるとは限らず、計算資源の制約がある環境や、特定のアプリケーション要件（例えばエッジAI）において、より少ないリソースで高いパフォーマンスを実現できる可能性を示しています。今後、他の研究機関や企業も、このような効率的なMoEアーキテクチャや疎なモデル設計に注力することで、LLMの開発アプローチ全体が再考されるかもしれません。この動きは、AI技術のさらなる普及と、より幅広いデバイスやプラットフォームでのAI活用を促進すると期待されます。

元記事: [https://note.com/humble\\_bobcat51/n/ne6882a521a28](https://note.com/humble_bobcat51/n/ne6882a521a28)

## #22 AIとデータセンター需要が電力網を圧迫：2027年までの米国電力消費予測

公開日 2026年04月09日 | Plus Web3 Media | 日本

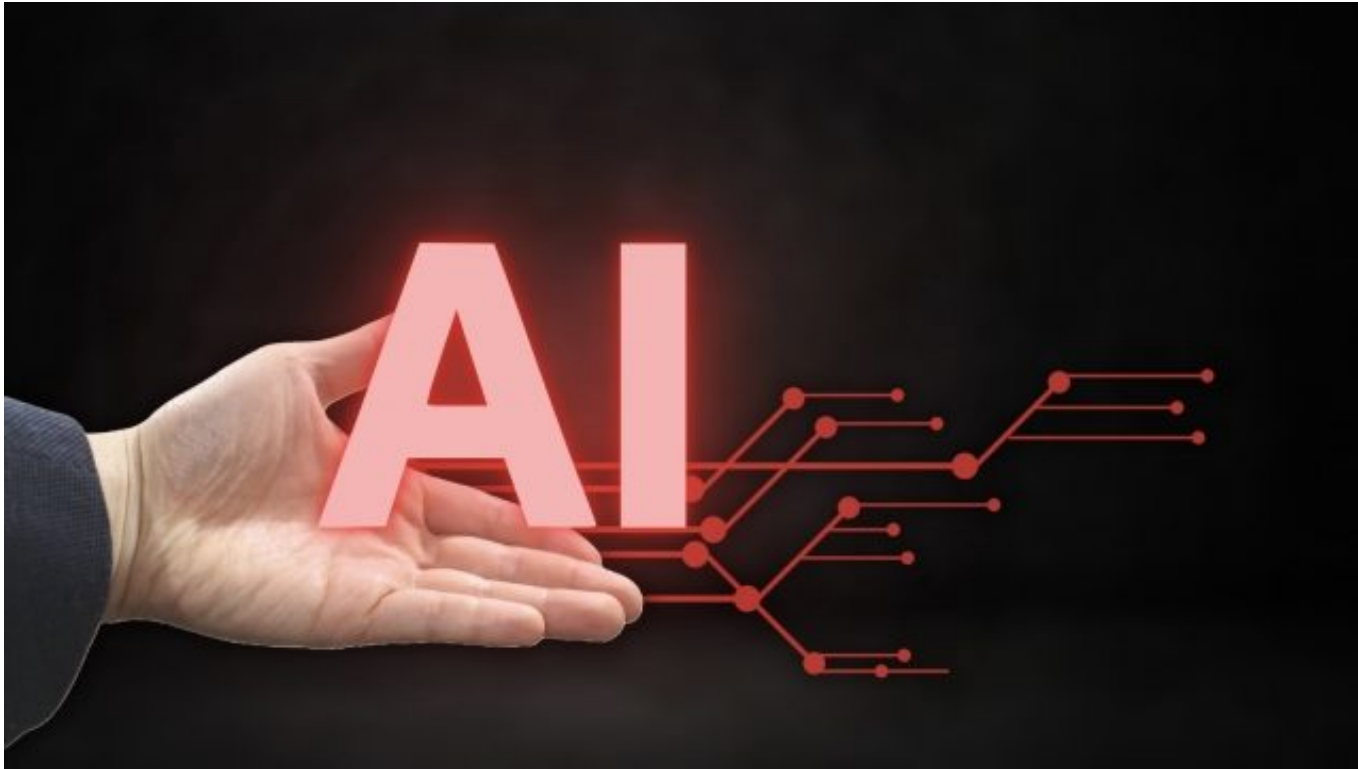

### 概要

米国エネルギー情報局（EIA）が2026年4月7日に発表した短期エネルギー展望によると、米国の電力消費量は2026年と2027年に過去最高を記録する見込みだ。この急増は主に、AIおよび暗号通貨関連のデータセンターの急速な増加に起因し、電力需要の構造的変化を加速させている。EIAは、米国の電力需要が2025年に4兆1950億kWh、2026年には4兆2440億kWh、2027年には4兆3810億kWhに達すると予測。暖房や交通手段など、これまで化石燃料に依存していた部門の電化も進んでおり、エネルギー消費の「電力シフト」を強めている。この予測は、AI産業の拡大が電力供給の物理的限界によって制約される可能性を示唆しており、電力価格の上昇やデータセンター立地の課題を引き起こす可能性がある。

### 詳細

#### 背景：AIとデータセンターが引き起こす電力需要の構造変化

人工知能（AI）技術の急速な進化と普及は、データセンターにおける計算能力への要求をかつてないほど高めています。大規模なAIモデルのトレーニングや推論には膨大な電力が必要であり、これにより世界各地でデータセンターの建設が加速しています。特に米国では、AIに加え、暗号通貨マイニングなどの高負荷な計算処理が、電力需要を劇的に押し上げており、電力供給インフラに深刻な影響を与え始めています。米国エネルギー情報局（EIA）の最新の予測は、この構造的な変化が今後数年間でさらに顕著になることを示唆しています。

#### EIAによる電力消費予測と主要な要因

米国エネルギー情報局（EIA）が2026年4月7日に発表した短期エネルギー展望によると、米国の電力消費量は2026年と2027年に連続して過去最高を更新する見込みです。EIAは、2025年に4兆1950億kWh、2026年に4兆

2440億kWh、そして2027年には4兆3810億kWhへと電力需要が拡大すると予測しています。この需要急増の主要な要因は、やはりAIおよび暗号通貨関連のデータセンターの建設と稼働です。これらの施設は24時間体制で稼働し、高性能なプロセッサを大量に消費するため、膨大な電力を必要とします。加えて、報告書は、暖房システムや交通手段（電気自動車など）といったこれまで化石燃料に依存していた部門での電化が加速していることも指摘しており、これはエネルギー消費の「電力シフト」と呼ばれる構造的な変化をさらに強めていることを意味します。

## 影響と今後の展望：AI産業の成長と電力戦略の重要性

このEIAの予測は、AI産業の爆発的な成長が、物理的な電力供給の限界によって制約される可能性を示唆しています。電力需要が供給能力を上回るペースで増え続ければ、電力価格の上昇、データセンターの新規立地における課題、さらには電力不足によるAIサービスの安定性への影響など、多岐にわたる問題が発生する可能性があります。この状況に対応するため、AI開発企業は、再生可能エネルギーの導入や蓄電技術の活用、さらには自社で発電施設を確保するなど、独自の電力戦略を策定することが競争優位性を保つ上で不可欠となっています。持続可能なAIの発展を実現するためには、AI技術革新と並行して、効率的かつ環境に配慮したエネルギー供給インフラの整備が、今後ますます重要な課題となるでしょう。

元記事: [https://plus-web3.com/media/latestnews\\_1010\\_8506/](https://plus-web3.com/media/latestnews_1010_8506/)

# #23 Google、AIエージェント開発実践ガイドを無料公開：基礎から実運用までを網羅

公開日 2026年04月10日 | ITmedia | 日本

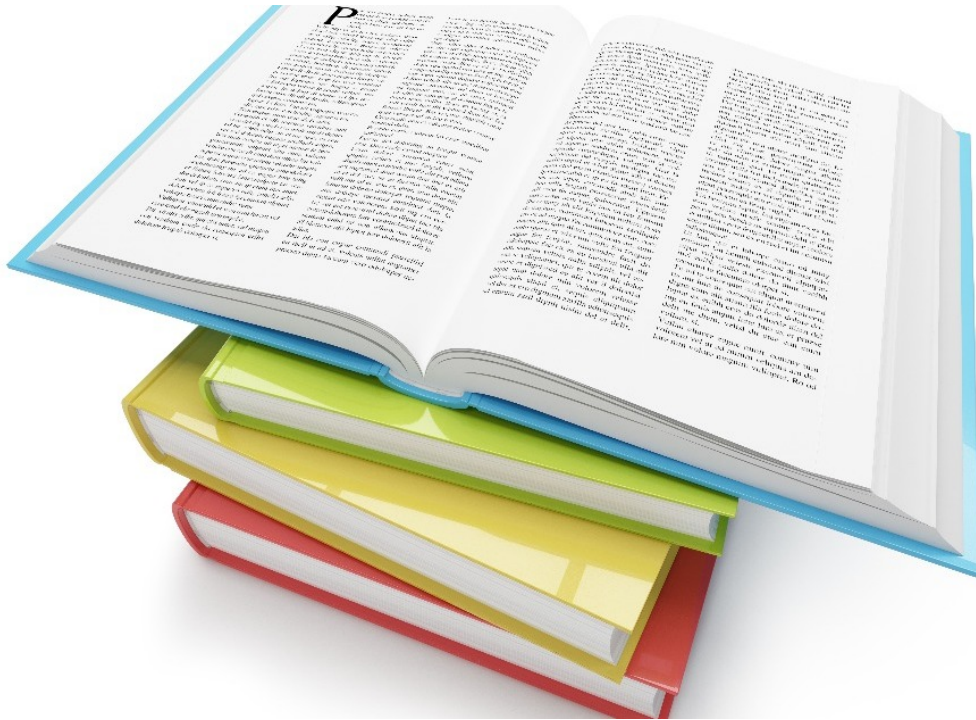

## 概要

Googleは、AIエージェントの開発と本番環境でのデプロイメントに関する5つの無料実践ガイドを公開した。これらは、2025年11月にKaggleと共同で実施された5日間のトレーニングプログラムに基づいており、開発者が実務に直接役立つ知識を得られるよう設計されている。ガイドは、基礎的な概念から高度な本番実装に至るまで、設計手順やコンポーネントの体系的なフレームワークとサンプルソースコードを提供する。特に、「Prototype to Production」ガイドは本番環境向けアーキテクチャデザインとサンプルコードを、「Agent Tools & Interoperability with MCP」はモデルコンテキストプロトコル（MCP）とエージェント間（A2A）インタラクションの実装を詳述。この取り組みは、包括的かつアクセス可能なリソースを提供することで、AIエージェント開発の民主化と普及を目指している。

## 詳細

### 背景：AIエージェント開発の加速と開発者支援の必要性

人工知能（AI）技術の進化は、特定のタスクを自律的に実行し、複雑な意思決定を行う「AIエージェント」の可能性を大きく広げています。ビジネスプロセス自動化、顧客サービス、データ分析など、多岐にわたる分野でAIエージェントの導入が期待されており、開発者コミュニティではその設計、構築、そして実運用に関する実践的な知識への需要が急増しています。しかし、AIエージェントは、大規模言語モデル（LLM）の活用、外部ツールとの連携、エージェント間の協調など、従来のソフトウェア開発とは異なる複雑な側面を持つため、開発者への体系的な支援が不可欠となっています。Googleは、このニーズに応えるべく、包括的な実践ガイドを公開しました。

## Googleが提供するAIEージェント開発実践ガイドの概要

Googleは、AIEエージェントの開発者向けに、基礎から本番環境でのデプロイメントまでを網羅する5つの無料実践ガイドを公開しました。これらのガイドは、2025年11月にKaggleと共同で実施された人気の5日間トレーニングプログラムのコンテンツを基に作成されており、開発者が自身のプロジェクトに直接適用できる実用的な知識を提供することを目的としています。ガイドの内容は、AIEエージェントの設計手順や必要なコンポーネントに関する体系的なフレームワークを提供し、実装を容易にするためのサンプルソースコードも豊富に含まれています。特に注目すべきは、以下の2つのガイドです。

- **「Prototype to Production」ガイド:**  
プロトタイプ段階から本番環境への移行を見据えたアーキテクチャデザインと、それに伴うサンプルコードを提供し、スケーラブルで信頼性の高いAIEエージェントシステムの構築を支援します。
- **「Agent Tools & Interoperability with MCP」ガイド:**  
エージェントが外部ツールと連携するためのデファクトスタンダードであるモデルコンテキストプロトコル（MCP）の実装方法や、複数のAIEエージェントが協調して動作するエージェント間（A2A）インタラクションの具体的な構築手法について詳しく解説しています。

## 影響と展望：AIEエージェント開発の民主化

Googleによるこれらの実践ガイドの無料公開は、AIEエージェント開発の民主化を大きく推進するものです。これにより、より多くの開発者がAIEエージェント技術にアクセスし、学習し、自身のビジネスやプロジェクトに適用できるようになります。包括的かつ実用的なリソースが提供されることで、AIEエージェントの設計・実装における障壁が下がり、技術革新が加速することが期待されます。最終的には、様々な分野で革新的なAIEエージェントシステムが誕生し、社会全体の生産性向上や新たなサービスの創出に貢献するでしょう。Googleのこの取り組みは、AIEエージェント技術の標準化と普及を促進する上で、極めて重要な役割を果たすと考えられます。

元記事: <https://atmarkit.itmedia.co.jp/ait/articles/2604/10/news057.html>

## #24 Fairy Devices、「NexTech Week 2026」でマルチモーダルAI活用現場DXソリューションを発表

公開日 2026年04月09日 | PR TIMES | 日本



### 概要

Fairy Devicesは、「NexTech Week 2026」への出展を発表し、マルチモーダルAIを活用した最新の現場DXソリューションを提案する。特に注目されるのは、同社の首掛け型ウェアラブルデバイス「THINKLET」で実施された作業をAIエージェントが分析し、自動でマニュアルや作業報告書を生成するデモンストレーションである。このソリューションは、ウェアラブルデバイスから得られる視覚・聴覚情報をマルチモーダルAIが処理することで、従来手作業で行われていた記録業務を自動化する。これにより、現場の暗黙知を迅速に構造化された資産へと変換し、技術継承と業務効率化の両立を目指す。展示では、新たな「一人称視点（FPV）動画解析プラン」の先行体験や、次世代デバイスの参考展示、さらにBrain Pad AAAとの共同で「COROKO」ソリューションも紹介される。

### 詳細

#### 背景：現場作業におけるDXの課題とマルチモーダルAIの可能性

製造業、建設業、メンテナンス業など、様々な産業の現場作業では、熟練者の技術や知識が「暗黙知」として個人の経験に依存し、その継承や効率的な情報共有が長年の課題となっています。また、作業マニュアルの作成や作業報告書の記録といった定型業務は、現場担当者の負担となり、生産性低下の一因となっていました。近年、ウェアラブルデバイスと人工知能（AI）技術の進歩、特にテキスト、画像、音声などの複数のモダリティを統合的に処理する「マルチモーダルAI」の登場は、これらの現場DX（デジタルトランスフォーメーション）の課題

解決に新たな可能性をもたらしています。Fairy Devicesは、この技術を活用し、現場作業の効率化と技術継承を推進するソリューションを開発しました。

## Fairy Devicesの提供する最新現場DXソリューション

Fairy Devicesは、「NexTech Week 2026」において、マルチモーダルAIを駆使した最新の現場DXソリューションを発表しました。その中核となるのは、同社の首掛け型ウェアラブルデバイス「THINKLET」を活用した作業分析と自動マニュアル・報告書生成システムです。このシステムでは、THINKLETが捉える一人称視点（FPV）の視覚情報と、作業者の発話や環境音などの聴覚情報をマルチモーダルAIがリアルタイムで解析します。AIエージェントは、これらの情報から作業プロセス、使用ツール、発生事象などを識別し、自動的に手順書や作業報告書のドラフトを作成します。これにより、これまで熟練者が手書きや口頭で行っていた記録業務の多くを自動化し、現場担当者の負担を大幅に軽減すると同時に、作業の記録漏れや記述のばらつきを防ぎ、品質の高いドキュメントを迅速に生成することが可能になります。

## 影響と将来展望：技術継承と生産性向上への貢献

Fairy Devicesのこのソリューションは、現場の暗黙知をデータとして可視化し、構造化された知識資産へと変換することで、技術継承の課題解決に大きく貢献します。新入社員の教育訓練における活用や、遠隔地の専門家によるリアルタイムの作業支援など、多様な応用が期待されます。また、マニュアルや報告書作成業務の自動化は、現場の生産性向上に直結し、担当者がより付加価値の高い業務に集中できる環境を創出します。今回の展示では、新たな「一人称視点（FPV）動画解析プラン」の先行体験や、次世代デバイスの参考展示も行われ、AIとウェアラブル技術が融合した現場DXの未来像が提示されました。さらに、Brain Pad AAAとの共同で、作業動画からマニュアル・報告書作成を自動化する「COROKO」ソリューションも紹介されており、Fairy Devicesが目指す先進的な現場DXの実現に向けた具体的なロードマップが示されています。このような取り組みは、産業界全体のデジタル変革を加速させ、よりスマートで効率的な未来の現場作業を実現する上で重要な役割を果たすでしょう。

元記事: <https://prtimes.jp/main/html/rd/p/000000131.000042518.html>

# #25 AI活用における民事責任の指針：日本経済産業省がガイドラインを発表

公開日 2026年04月09日 | 日本経済産業省 | 日本

## 概要

日本経済産業省は、AI活用における民事責任の解釈適用に関する指針を発表した。AIサービスや高度なIoT製品、ロボティクスシステムの普及に伴い、AIが引き起こす損害への法的責任が懸念されている。AIの開発・運用には大規模で高品質なデータが不可欠であり、企業間のデータ連携による新たな価値創造への期待が高まっている。政府は、AIイノベーション促進と社会リスク低減のため、「AI事業者ガイドライン」（2026年3月改訂）および「AI・データ利用に関する契約ガイドライン」を策定済み。国際的には、EUの改正製造物責任指令（2024年12月施行）がAIにも適用されるなど、積極的な動きが見られる。本指針は、AIシステムによる損害に対する民事責任について、従来の過失責任や製造物責任から、自律的なAIがもたらす新たな法的課題までを検討する重要性を強調。企業に対し、進化する民事責任の状況を理解し、準備を進めるよう促している。

## 詳細

### 背景：AI技術の普及と新たな法的課題

人工知能（AI）技術は、社会のインフラ、産業、日常生活に深く浸透し、AIサービス、IoT製品、ロボットシステムなど、様々な形で利用が拡大しています。これにより、生産性向上や新たな価値創造への期待が高まる一方で、AIシステムが誤作動したり、予期せぬ結果を引き起こしたりした場合の「法的責任」の所在が、国際的にも大きな課題となっています。特に、AIが高度な自律性を持つようになると、従来の法制度（例えば、過失責任や製造物責任）では対応しきれないケースも生じ得るため、各国政府はAIの利用と責任に関する法整備やガイドラインの策定を進めています。日本経済産業省も、この喫緊の課題に対応するため、新たな指針を発表しました。

### 経済産業省によるAI民事責任に関する指針の概要

日本経済産業省は、2026年4月9日に「AI利活用における民事責任の解釈適用に関する手引き」を公表しました。この指針は、AIシステムが損害を引き起こした場合の民事責任について、既存の法制度をどのように解釈・適用すべきか、また新たな法的課題にどう向き合うべきかについての方針を示しています。AIの開発と運用には、大規模で高品質なデータが不可欠であり、企業間のデータ連携が新たなイノベーションを生み出す一方で、これに伴うリスク管理の重要性も高まっています。経済産業省は、AIイノベーションを促進しつつも、社会的なリスクを適切に低減するため、「AI事業者ガイドライン」（2026年3月改訂）や「AI・データ利用に関する契約ガイドライン」といった関連文書も既に策定しています。今回の手引きでは、特に以下の点が強調されています。

- 従来の責任原則の適用：**  
AIによる損害に対して、民法の過失責任や製造物責任法といった既存の法原則をどのように適用できるかを具体的に検討。
- AI特有の課題：**  
AIの自律性、学習能力、ブラックボックス性といった特性が、因果関係の特定や責任帰属を困難にする新たな法的課題について考察。
- 国際的な動向との整合性：**  
EUが2024年12月に施行した改正製造物責任指令のように、AIを製造物責任の対象に含める動きなど、国際的な法整備の動向も踏まえた議論を展開。

### 影響と将来展望：AI利用の健全な発展と企業の対応

経済産業省のこの指針は、AI技術を活用する企業にとって、法的リスクを管理し、責任あるAI開発・運用を進める上で重要な羅針盤となります。企業は、自社のAI製品やサービスが引き起こす可能性のある損害に対し、どのような法的責任を負うのかを事前に理解し、適切な対策を講じる必要があります。これには、AIシステムの設計段階からリスク評価を行う「コンプライアンス・バイ・デザイン」のアプローチや、損害発生時の対応計画の策定などが含まれるでしょう。この取り組みは、AIイノベーションを阻害することなく、社会の信頼を得ながらAI技術が健全に発展していくための基盤を強化するものであり、日本がAIガバナンスにおける国際的な議論に貢献する上でも重要な役割を果たすことが期待されます。



# #26 ServiceNowがAIネイティブ戦略を推進：全製品にAIとワークフローを標準搭載

公開日 2026年04月10日 | PR TIMES | 日本

# PR TIMES

## 概要

ServiceNowは2026年4月9日（米国時間）、AIが脇役であった時代を脱し、全製品ポートフォリオを「AIネイティブ」にする戦略を発表した。これは、AI、データ連携、ワークフロー実行、セキュリティ、ガバナンスを全ての製品とパッケージに標準機能として組み込むことを意味する。企業規模でのAI導入を加速し、価値を最大化することを目指す。ServiceNowは、AIエージェントの意思決定の背景にある関係性、ポリシー、決定履歴を結びつけるエンタープライズコンテキストソリューション「Context Engine」を発表。また、開発者が既存ツールからスキルを構築し、ServiceNowプラットフォームに直接デプロイできる「ServiceNow Build Agent」スキルも提供する。この動きは、データやガバナンスが孤立している企業ソフトウェア環境の断片化に対応し、文脈を理解するインテリジェンスとそれに基づいて行動するワークフローを持つ統合プラットフォームを提供することで、自律的なAI駆動型ワークフローとプロアクティブなリスク管理を可能にする。

## 詳細

### 背景：企業におけるAI導入の課題と断片化されたシステム

現代の企業は、デジタルトランスフォーメーション（DX）を推進する中で、多くの異なるソフトウェアアプリケーションを導入しています。しかし、これらのシステムはしばしば独立して動作し、データが孤立し、ガバナンスやワークフローが断片化されているという課題を抱えています。人工知能（AI）の導入も、多くの場合、既存システムへのアドオンとして行われ、AIの真のポテンシャルを最大限に引き出すには至っていませんでした。企業規模でAIを効果的に活用し、その価値を最大化するためには、AIが単なる補助的な機能ではなく、プラットフォームの中核に組み込まれた「AIネイティブ」なアプローチが求められています。ServiceNowは、この課題を解決するため、大胆な戦略転換を発表しました。

## ServiceNowの「AIネイティブ」戦略と新機能

ServiceNowは2026年4月9日（米国時間）、同社の全製品ポートフォリオを「AIネイティブ」化する戦略を発表しました。これは、AI、データ連携、ワークフロー実行、セキュリティ、そしてガバナンスといった中核要素を、全ての製品とパッケージに標準機能として組み込むことを意味します。この戦略により、企業はAIの導入プロセスを加速し、AIからもたらされるビジネス価値を最大化することが可能になります。この発表の中で、ServiceNowは以下の二つの重要な新機能を導入しました。

- **Context Engine :**

これは、エンタープライズ向けのコンテキストソリューションであり、AIエージェントの意思決定の背後にある関係性、ポリシー、そして過去の決定履歴を結びつけます。これにより、AIエージェントはより深い文脈理解に基づいた、より正確で信頼性の高い判断を下せるようになります。

- **ServiceNow Build Agentスキル :**

この新しいスキルセットは、開発者が既存の様々なツールからAIエージェント向けのスキルを容易に構築し、それをServiceNowプラットフォーム上に直接デプロイできるようにすることで、AIエージェントの開発と展開の柔軟性を大幅に向上させます。

## 影響と展望：自律的なAI駆動型ワークフローの実現

ServiceNowの「AIネイティブ」戦略は、企業が直面するソフトウェア環境の断片化という長年の課題に対する包括的な解決策を提示します。文脈を深く理解するインテリジェンスと、それに基づいて自律的に行動するワークフローを統合することで、ServiceNowは、従来の単なるAIアドオンを超えた、真に統合されたAI体験を提供します。これにより、企業は以下のようなメリットを享受できます。

- **自律的なAI駆動型ワークフロー :**

状況に応じて自ら判断し、適切なアクションを実行するAIエージェントによって、ビジネスプロセスが飛躍的に効率化されます。

- **プロアクティブなリスク管理 :**

AIがリアルタイムでデータを分析し、潜在的なリスクや問題を早期に特定することで、より迅速かつ効果的な対応が可能になります。

- **システムの統合と簡素化 :**

孤立していたデータとガバナンスが統合されることで、IT環境の複雑性が低減し、運用効率が向上します。

ServiceNowのこの戦略は、AIが企業のビジネスオペレーションの中核を担う未来を加速させ、よりスマートで自律的な企業活動の実現に大きく貢献すると期待されます。

元記事: <https://prtimes.jp/main/html/rd/p/000000191.000029239.html>